



# XXI PUJADA MUTXAMEL BUSOT



Campeonato de la Comunitat Valenciana de Montaña 2019

Dias 10 y 11 de Mayo de 2019

Organiza: CLUB AUTOMOBILISME DE MUTXAMEL

## REGLAMENTO PARTICULAR

## PROGRAMA HORARIO

FECHA	HORA	PROGRAMA	LUGAR
01/04/2019	08:00	Apertura de las inscripciones	www.clubautomobilismemutxamel.com
29/04/2019	20:00	Cierre inscripciones tarifa bonificada	www.clubautomobilismemutxamel.com
06/05/2019	20:00	Cierre del plazo de inscripciones	www.clubautomobilismemutxamel.com
07/05/2019	20:00	Publicación lista de Inscritos	www.clubautomobilismemutxamel.com
08/05/2019	20:00	Publicación lista de Inscritos	www.clubautomobilismemutxamel.com
10/05/2019	17:00	Apertura parque asistencias	
	17:00 a 21:00	Verificaciones Administrativas	C. Social Polivalent
	17:30 a 21:30	Verificaciones Técnicas	Av. Carlos Soler 64
	21:00	Breafing Comisarios de Ruta	Saló d'Actes C.Social P.
	21:30	1ª Reunión Comisarios Deportivos	C. Social Polivalent
	22:00	Publicación de la Lista de participantes autorizados a salir en los entrenamientos oficiales	Tablón de Anuncios www.clubautomobilismemutxamel.com
	21:00 a 22:30	Parque Cerrado Vigilado OBLIGATORIO para todos los Participantes autorizados	Av. Carlos Soler
	22:30 a 07:00	Parque Cerrado OPTATIVO Vigilado para todos los Participantes autorizados	Av. Carlos Soler
	22:30	Apertura Parque Asistencias	Av. Carlos Soler
11/05/2019	07:45	Cierre de Carretera al trafico	CV-773
	08:00	Hora Max. Presentación Participantes	Parque Presalida CV-773 Mesón Concha
	8:00	Inspección definitiva de Seguridad	CV-773
	08:15	Breafing con los participantes Control de firmas	Parque presalida CV-773 Mesón Concha
	09:00	1ª Manga Entrenos oficiales	CV-773
	A continuación	1ª Manga Oficial	CV-773
	A continuación	2ª Manga oficial	CV-773
	14:00	Apertura de carretera al trafico	CV-773
	14:30	Publicación Clasificaciones Provisionales	Oficina Permanente www.clubautomobilismemutxamel.com
	14:30	2ª Reunión comisarios deportivos	Oficina Permanente
	14:30	Entrega de Trofeos	Plaça de la Generalitat
	15:00	Publicación Clasificaciones Finales y Final del meeting	Tablón de anuncios y www.clubautomobilismemutxamel.com

## **1.- ORGANIZACIÓN:**

### **1.1.- DEFINICION:**

La Entidad CLUB AUTOMOBILISME DE MUTXAMEL organiza "XXI PUJADA MUTXAMEL - BUSOT", que se celebrará los días 10 y 11 de mayo de 2019 y cuenta con el Permiso de Organización expedido por la FEDERACIÓN DE AUTOMOVILISMO DE LA COMUNIDAD VALENCIANA, con nº de fecha de 2019.

### **1.2.- COMITÉ DE ORGANIZACIÓN:**

Presidente: D. ENRIC PASTOR GARCÍA  
Vocales: D. JUAN ANTONIO GARCÍA SALA  
D. ANDREU ARACIL SALA  
D. FRANCISCO ALBEROLA MARTÍNEZ

### **1.3.- TABLÓN OFICIAL DE AVISOS:**

1. Desde las 8:00 h del día 1 de Abril de 2019, hasta las 14:00 h. del día 10 de Mayo de 2019, en la Secretaría Permanente de la Subida.
- 14 2. Desde las 14:00 h del día 10 de Mayo de 2019, hasta la finalización del meeting, en la Oficina Permanente de la Subida.
3. Desde las 8:00 h del día 1 de Abril de 2019, hasta la finalización del meeting, en la Página Oficial de Club Automobilisme de Mutxamel, [www.clubautomobilismemutxamel.com](http://www.clubautomobilismemutxamel.com)

### **1.4.- SECRETARÍA PERMANENTE DE LA SUBIDA:**

Desde el día 1/04/2019 hasta el día 10/05/2019, con horario de 19:00 h a 21:00 h, en la sede del Comité Organizador:

Club Automobilisme de Mutxamel  
Cl/Sant Isidre, nº 23  
C.P.: 03110 Población: Mutxamel Provincia: Alacant  
Teléfono: 607 467 456  
e-mail: [club.automobilisme.mutxamel@gmail.com](mailto:club.automobilisme.mutxamel@gmail.com)

Asimismo se considera Sede del Comité Organizador, la Sede Electrónica del Club Automobilisme de Mutxamel , cuya dirección es [www.clubautomobilismemutxamel.com](http://www.clubautomobilismemutxamel.com) y Email: [club.automobilisme.mutxamel@gmail.com](mailto:club.automobilisme.mutxamel@gmail.com).

### **1.5.- OFICINA PERMANENTE DE LA SUBIDA:**

Desde las 14:00 h del día 10/05/2019 hasta las 23:00 horas del 10/05/2019 en:

**CENTRE SOCIAL POLIVALENT**  
Av. Carlos Soler, nº 64  
C.P.: 03110 Población: Mutxamel Provincia: Alacant  
Teléfono: 607 467 456 – 660 047 086 – 648 102 681  
e-mail: [club.automobilisme.mutxamel@gmail.com](mailto:club.automobilisme.mutxamel@gmail.com)  
Gps: 38.415475, -0.444944

Desde las 23:00 h. del día 10/05/2019 hasta finalizar el Meeting en:

**MESÓN NOU CONCHA**  
CV-775 P.K. 6,100 C.P.: 03560 Población: Mutxamel Provincia: Alacant  
Teléfono: 607 467 456 – 660 047 086 – 648 102 681  
e-mail: [club.automobilisme.mutxamel@gmail.com](mailto:club.automobilisme.mutxamel@gmail.com)  
Gps: 38.488138, -0.379373

## 2.- REGLAMENTOS APLICABLES:

La XXI PUJADA MUTXAMEL BUSOT se disputará de acuerdo con lo dispuesto en el CDI y sus Anexos, los cuales serán de aplicación con carácter prioritario en todos los aspectos generales y en particular a los procedimientos de reclamaciones y apelaciones.

Además, serán de aplicación por orden de prelación, los siguientes reglamentos:

- Las Prescripciones Comunes de los Campeonatos de la Comunidad Valenciana 2019.
- El Reglamento Deportivo del Campeonato de la Comunidad Valenciana de Montaña de 2019.
- El presente Reglamento Particular.

## 3.- PUNTUABILIDAD:

La XXI PUJADA MUTXAMEL BUSOT, será puntuable para los siguientes Campeonatos y Copas:

- Campeonato de la Comunidad Valenciana de Montaña de Monoplazas.
- Campeonato de la Comunidad Valenciana de Montaña de Turismos.
- Copas de la Comunidad Valenciana de Montaña por Clases.
- Campeonato de la Comunidad Valenciana de Clubes / Escuderías.

## 4.- OFICIALES DE LA COMPETICIÓN:

### 4.1.- Oficiales

Cuadro Oficiales	Nombre	Licencia
<b>Presidente Comisarios Deportivos</b>	<b>German Brotons</b>	
Comisario Deportivo	Lola Rius	
Comisario Deportivo	Manuel Durán	
<b>Director Carrera</b>	<b>Raul Albí</b>	
Observador FACV	Juan Francisco Gomez	
Delegado Seguridad FACV	Tomas Ortiz	
Delegado Técnico-1 FACV	Carles Cardona	
Delegado Técnico-2 FACV	Victor Collado	
<b>Secretario de Carrera</b>	José Manuel Poveda	
Director Adjunto	Andreu Aracil	
Relaciones Participantes	Carlos Bernal J. Antonio García	
Jefe Cronometraje	Fotomotor	
Jefe de Parques	Rubén Aracil – Ramón Piñol	
Comisario Técnico 1 - Responsable	Salvador Mut	
Comisario Técnico 2	Ricardo Pericacho	
Comisario Técnico 3	Francisco Alberola	
Responsable Prensa	<b>Manuel Sánchez</b>	
Transmisiones Seguridad Tramos		
Seguridad Tramos	Angel Esteve	

De acuerdo con lo establecido en las PPCC deberán relacionarse en este artículo o por medio de Anexo/Complemento, TODOS los oficiales que actúen en la competición, indicando la función a desarrollar y su número de licencia.

El Cuadro Completo de Oficiales se publicará como complemento antes del inicio de la Prueba.

#### 4.2.- Vehículos de organización que componen la caravana del rallye.

Se publicará en complemento aparte, con anterioridad al inicio del meeting, por orden de circulación tipos y número de vehículos, así como conductor y acompañante en su caso, que formarán la caravana de organización de la subida

#### 4.3. - Identificaciones

Cualquier componente de la Organización llevará su correspondiente acreditación en lugar visible, junto con su Licencia de Oficial.

Los Jefes de Puesto y otros Oficiales se identificarán como sigue:

Oficial de Salida	Peto color <b>Naranja</b>
Comisario de Bandera	Peto color <b>Naranja</b>
Comisario Técnico	Peto color <b>Azul</b>
Cronometrador	Peto color <b>Azul</b>
Seguridad banderas	Peto color <b>Naranja</b>
Relación con los Participantes	Peto color <b>Verde</b>

Las identificaciones de los diferentes Oficiales en funciones, se indicará en Complemento posterior.

#### 4.4. – Relaciones con los Concursantes – PLAN DE TRABAJO

Los Oficiales Relaciones con los Participantes son la ÚNICA persona encargada de la Organización de recibir cualquier sugerencia, petición, reclamación o comunicación, por parte de los participantes, dirigida al Comité Organizador o al Director de Carrera.

Cualquier otro canal de comunicación entre Participantes y Organización no será tenido en consideración.

Nombre / Foto de Relaciones con Participantes y Plan de trabajo:

*(según Art 16.4 de las P.P.C.C.)*



**JUAN ANTONIO GARCIA**  
660047086

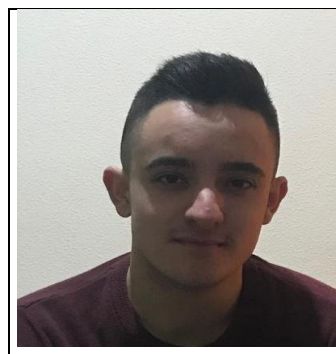

**CARLOS BERNAL**  
635156137

#### 4.5. –Programa de Reuniones de los COMISARIOS DEPORTIVOS

REUNION	FECHA	HORA	LUGAR
1ª Reunión	10/05/2019	21:30	Oficina Permanente
Los Comisarios Deportivos estarán reunidos permanentemente desde el inicio de la Manga de Entrenamientos Oficiales hasta la finalización del meeting.			



## 5. – DESCRIPCION

La Prueba se celebra en la carretera CV-773

Salida km.: 13,134 . 38.487964, -0.380956
Llegada km.: 8,040. 38.480100, -0.419258
Longitud 5,094 km.
Desnivel: 260 mts
Pendiente media: 5%
Pendiente máxima: 6,2%

Enlace Google: <https://goo.gl/maps/nyWADrrbr432>



**Salida Pk: 13,688**



**Meta Pk: 8,040**





PUNTOS DE CIERRE DE CARRETERA POR LA GUARDIA CIVIL DE TRAFICO



Latitud: 38° 28' 55.33" N  
Longitud: 0° 25' 8.48" W



Latitud: 38° 29' 19.11" N  
Longitud: 0° 22' 43.90" W



Latitud: 38° 29' 18.32" N  
Longitud: 0° 22' 46.25" W



5.1- Parque final situado en Ctra Busot Aigües PK 7.920 en la intersección con c/ Sant Josep de Busot



## 6. - VEHICULOS ADMITIDOS

**6.1.** - Están admitidos a participar y puntuar en la Competición los vehículos descritos en el Artículo 8 del Reglamento Deportivo de Montaña de FACV para 2019.

**6.2.-** A efectos de puntuación, los vehículos admitidos a puntuar serán divididos en las siguientes Clases:

<b>GRUPO</b>	<b>CILINDRADA</b>	<b>CLASE</b>
N,D,R1A,N3	Hasta 1400cc	1
N,D,R1B,N3	De 1400cc a 1600cc	2
N,D,N3	De 1600cc a 2000cc	3
N,D,Super2000, R3T, R3D	Más de 2000cc	4
A,R2,F2000,HO,A2,FA2	Hasta 1400cc	5
A,R2B,F2000,HO,N2,2MR,A2,FA2,HL	De 1400cc a 1600cc	6
A,R2C,R3C,F2000,HO,S1600,A2,FA2,HL	De 1600cc a 2000cc	7
A,GT,N1,HO,A2,FA2,HL	De 2000cc a 2500cc	8
A,GT,WRC,R5,N1,MR,R4,N+,HL,A2,FA2,HO	De 2500cc a 3500cc	9
GT	Más de 3500cc	10
H	Pre 31 Diciembre de 1981	11
H	Pre 31 Diciembre de 1990	12
CM,CN,FORMULAS,CAR CROSS, KARTS	Todas las cilindradas	—
Grupo5	Todas las cilindradas	—

A todos los efectos se considerará constituida una clase con la salida de un vehículo.

## 7. - SOLICITUD DE INSCRIPCIÓN – INSCRIPCIONES

### 7.1. - Fecha y horario límite de la solicitud de inscripción:

El cierre de las inscripciones tendrá lugar a las **20:00** horas del **6 de Mayo de 2019**. El boletín se ajustará al modelo que figura en el (Anexo nº 4) del Reglamento Deportivo de Montaña de la FACV y su formato no podrá ser modificado en ninguno de sus aspectos

### 7.2. - Número máximo de inscritos

El número máximo de inscritos se fija en **60** vehículos.

En caso de sobrepasar esta cifra, la selección de realizará teniendo en cuenta el siguiente orden:

- 1º) Participantes asiduos al Campeonato de Rallyes.
- 2º) Palmarés o interés deportivo de los equipos inscritos.
- 3º) Participantes no Comunitarios inscritos en el campeonato.
- 4º) Orden de recepción de inscripciones
- 5º) A criterio de la Organización

**7.3. -** El Comité organizador se reserva el derecho de rehusar una inscripción de acuerdo con lo establecido en el artículo 3.14 del C.D.I.

## 8. - DERECHOS DE INSCRIPCIÓN – SEGUROS

### 8.1. - Derechos de Inscripción (ver art. 11 de las Prescripciones Comunes, los importes son **SIN IVA**)

#### 8.1.1. - Con la publicidad propuesta por la Organización:

Turismos:	✓ Las inscripciones realizadas hasta el 29 de Abril de 2019:	150,00 € *
	✓ Las inscripciones realizadas desde el 30 de Abril de 2019 hasta el cierre:	171,17 € *
Monoplazas:	✓ Las inscripciones realizadas hasta el 29 de Abril de 2019:	187,00 € *
	✓ Las inscripciones realizadas desde el 30 de Abril de 2019 hasta el cierre:	208,30 € *

#### 8.1.2. - Sin la publicidad propuesta por la Organización:

Turismos:	✓ Las inscripciones realizadas hasta el 29 de Abril de 2019:	220,55 € *
	✓ Las inscripciones realizadas desde el 30 de Abril de 2019 hasta el cierre:	221,88 € *
Monoplazas:	✓ Las inscripciones realizadas hasta el 29 de Abril de 2019:	258,00 € *
	✓ Las inscripciones realizadas desde el 30 de Abril de 2019 hasta el cierre:	300,60 € *

\*Bonificación FACV ya aplicada.

#### 8.1.3. - Forma de pago:

**Únicamente se acepta como forma de pago el Ingreso en Cuenta o Transferencia bancaria (comprobante obligatorio), y SIEMPRE ANTES DEL CIERRE FINAL DE INSCRIPCIONES a:**

- Entidad Financiera: **CAJAMAR**
- Dirección: **C/ Francisco Martínez Ots, 1**
- Nombre Organizador: **CLUB AUTOMOBILISME DE MUTXAMEL**
  - **IBAN:** ES11 3058 2528 7827 2000 4556

## 8.2. - La Solicitud de Inscripción no será aceptada si no va acompañada de:

- Deberá estar debidamente redactada en todos sus apartados.
- Los Derechos de Inscripción.

## 8.3. - Los Derechos de Inscripción serán totalmente reembolsados:

- A los solicitantes cuya inscripción haya sido rechazada.
- En caso de no celebración de la Subida.
- La Organización, a su criterio, podrá rembolsar hasta un 50% de los derechos de inscripción a los Concursantes que por razones de fuerza mayor, debidamente verificada, no pudieran presentarse a la salida de la Subida y solicitada por el interesado.

## 8.4. - Seguros

Todos los datos referentes a la cobertura del Seguro de la Prueba, figuran en el Artículo 8 de las Prescripciones Comunes de la F.A.C.V. 2019.

## 9. - PUBLICIDAD

9.1. — Será de aplicación el art. 9 de las Prescripciones Comunes de la F.A.C.V. 2018, tanto para la publicidad obligatoria del Campeonato, la obligatoria del Organizador y la facultativa.

9.2. - La publicidad contratada por el Organizador, figurará en un Complemento a este Reglamento Particular.

Los participantes que acepten la publicidad propuesta por el Organizador, deberán reservar los espacios descritos a continuación:

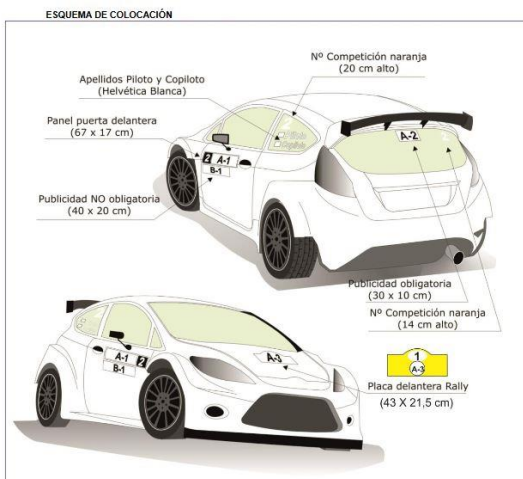

1. Publicidad obligatoria:  
A1: Número de competición (67 x 17 cm)  
A2: Cristal trasero del vehículo (30 x 10 cm)  
A3: Placa del rallye delantera
2. Publicidad NO obligatoria:  
B1: Paneles puertas delanteras (40 x 20 cm)

## 10. - OBLIGACIONES GENERALES

### 10.1. - Control de cascos, hans y ropa ignífuga

Los Comisarios Deportivos podrán ordenar la verificación del equipamiento de seguridad de los deportistas (en cualquier momento y lugar de la prueba). Negarse a realizar el control señalado anteriormente entrañará una penalización.



## 10.2. - Briefing.

El Director de carrera realizará una reunión de información a los pilotos, en lugar y hora indicados en el Programa-Horario. Todos los pilotos de los vehículos admitidos a participar en la prueba tienen la obligación de estar presentes durante toda la reunión. El organizador deberá comprobar la asistencia, mediante la toma de firmas. La falta de asistencia al mismo entrañará una sanción, desde una multa de 60 € hasta la no autorización a tomar la salida.

## 10.3. – Números de competición

Se aplicará lo estipulado en el Art. 14 del Reglamento Deportivo de Montaña 2019 de la F.A.C.V.

## 10.4. - Reconocimientos

Se aplicará lo estipulado en el artículo 15 del Reglamento Deportivo de Montaña 2019 de la F.A.C.V.

## 10.5. – Verificaciones

Se aplicará lo estipulado en el Art. 16 del Reglamento Deportivo de Montaña 2019 de la F.A.C.V.

## 10.6. – Bascula de Pesaje

Se aplicará lo estipulado en el artículo 16.12 del Reglamento Deportivo de Montaña 2019 de la F.A.C.V.  
La Bascula estará ubicada en:

Calle y Nº : Av. D'Alcoi (puerta oficinas de Sirvent Almendras)  
Población: Busot

## 10.7. – Carburante

Se aplicará lo estipulado en el Art. 17 del Reglamento Deportivo de Montaña 2019 de la F.A.C.V.

## 10.8. – Neumáticos

Se aplicará lo estipulado en el artículo 18 del Reglamento Deportivo de Montaña 2019 de la F.A.C.V.

## 10.9. - Informe accidentes

Se aplicará lo estipulado en el Art. 9 del Reglamento Deportivo de Montaña 2019 de la F.A.C.V.

## 10.10. – Parques

Se aplicará lo estipulado en el artículo 20 del Reglamento Deportivo de Montaña 2019 de la F.A.C.V.

**A.-** Parque de Verificaciones.

**B.-** Parque Cerrado de Exhibición

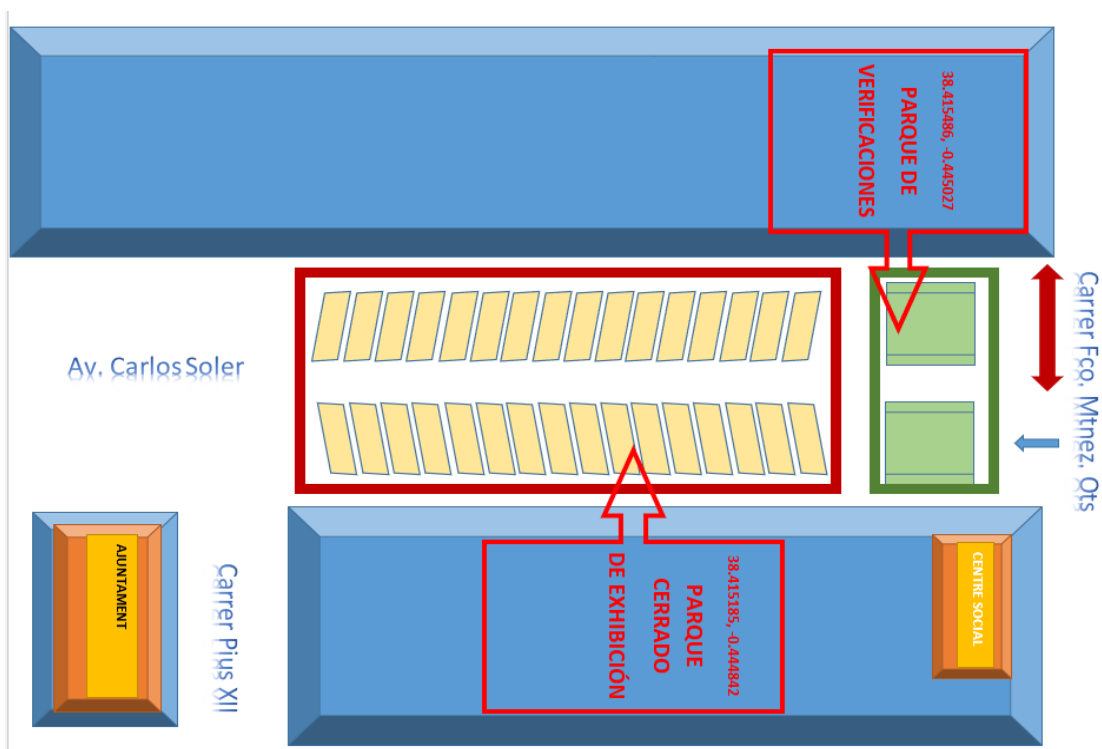

C.- Parque de Trabajo

D.- Parque Cerrado.



### 10.11. - Penalizaciones

Las penalizaciones son las previstas en el Anexo N° 1 del Reglamento Deportivo del Campeonato de la Comunidad Valenciana de Montaña de 2019 y serán aplicadas y reflejadas en la clasificación de la Manga en que se produzcan (Entrenamientos Oficiales, 1ª Manga Oficial y 2ª Manga Oficial) a efectos clasificatorios serán tenidas en cuenta las aplicadas en las Mangas Oficiales, las aplicadas en la Manga de Entrenos Oficiales solo surtirán efecto en caso de desempate, además de las posibles penalizaciones que puedan ser aplicadas por los Comisarios Deportivos en la Clasificación Final Oficial.

## 11. - DESARROLLO DE LA PRUEBA

### 11.1. – Orden de salida en entrenamientos y carrera

Se aplicará lo estipulado en el artículo 21 del Reglamento Deportivo de Montaña 2019 de la F.A.C.V.

### 11.2. – Procedimiento de Salida y Llegada

Se aplicará lo estipulado en los artículos 22 y 23 del Reglamento Deportivo de Montaña 2019 de la F.A.C.V.

**11.2.1.-** La salida será dada mediante un sistema electrónico de cuenta atrás.

**Procedimiento de salida con un sistema electrónico de cuenta atrás:**

- La cuenta atrás se descontará de segundo en segundo y será claramente visible por el piloto desde su posición de salida.

En Línea de Salida, junto al participante, deberá haber un oficial encargado de colocar el coche en la línea de salida, (aproximadamente 1 metro antes de la línea de la célula) este oficial estará en permanente conexión con el Director de Carrera.

- A falta de 20 Segundos para la salida, el oficial le indicara al piloto que sale a "0".

**11.3. - Entrenamientos**

Se aplicará lo estipulado en el Art. 24 del Reglamento Deportivo de Montaña 2019 de la F.A.C.V.

**11.4. – Carrera**

Se aplicará lo estipulado en el Art. 25 del Reglamento Deportivo de Montaña 2019 de la F.A.C.V.

**11.5. – Señalización y Comportamiento sobre la pista**

Se aplicará lo estipulado en los Art. 26 y 27 del Reglamento Deportivo de Montaña 2019 de la F.A.C.V.

**11.6. – Chicanes de Seguridad**

Se instalará una chicane en el p.k.9,252 de la CV-773 (kilómetro 3,882 del recorrido)

**(Se trata de una semichicane cuyo objetivo es que los vehículos reduzcan la velocidad antes de entrar al rasante de la Creueta)**

croquis

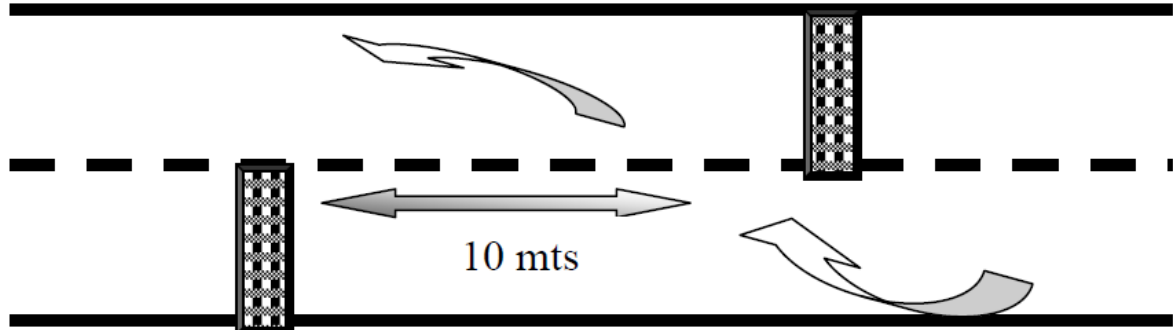

**11.7.- Conos Señalizadores de Seguridad**

Si existen, será de aplicación lo estipulado en los Art. 27.8 del Reglamento Deportivo de Montaña 2019 de la F.A.C.V.

**13. – TROFEOS Y RECOMPESAS.**

Se aplicará lo estipulado en el art. 29 de las Prescripciones Comunes de la F.A.C.V. 2019.

**13.1. -** Los trofeos que se entregarán son los siguientes:

- Clasificación General Scratch. **TROFEOS A TODOS LOS PARTICIPANTES** (Mínimo Obligatorio)
- Clasificación General para los vehículos Monoplazas. **TROFEOS A 1º, 2º y 3º** (Mínimo Obligatorio)
- Clasificación General para los vehículos Turismo. **TROFEOS A 1º, 2º y 3º** (Mínimo Obligatorio)
- Clasificación para cada una de las Clases. **TROFEOS AL 1º DE CADA CLASE** (Mínimo Obligatorio)



**13.2.** - La entrega de Trofeos se celebrará en la Plaça de la Generalitat Valenciana , sito en Busot  
Coordenadas GPS: **38.484634, -0.416228**

#### Art. 14. – PLAN DE SEGURIDAD Y ASISTENCIA SANITARIA

Se ha confeccionado un Manual de Seguridad, Sanitario y de Servicios anexo al Reglamento.

#### 14.1. – Hospitales previstos para las evacuaciones

Los centros asistenciales alertados y a los cuales se producirán las posibles evacuaciones, son los siguientes:

**Hospital:** HOSPITAL UNIVERSITARI DE SANT JOAN D'ALACANT

**Ubicado en:** Ctra Nacional 332, s/n – SANT JOAN D'ALACANT

**Teléfono:** [965 16 94 00](tel:965169400)

La distancia desde el T.C. es de **14,5** km.

#### 14.2. – Dotación por Tramo Cronometrado

Será de aplicación el artículo 5.10 del Reglamento Deportivo de Montaña de la F.A.C.V. 2017.

##### • T. C. :

- (1 ) Vehículo "R", situado/s en Salida
- (1 ) Ambulancia tipo U.V.I. situada/s en Salida
- (1 ) Ambulancia tipo U.V.I. situada/s en Salida
- (1 ) Vehículos de bomberos, situado/s en Salida
- (2 ) Grúas con pluma situada/s en Salida y Cruce de los Serranos
- (17 ) Puntos de radio Ubicados en:

XXI PUJADA MUTXAMEL BUSOT				MEDICION TC		CARRETERA		GPS	OBSERVACIONES	INFORMACIÓN
Viñeta	Punto	Riesgo	Z.E.	Km T.C.	Dist.	Ctra	Pk			
1	Corte G.C			-400,000	0,000	CV-773	13,534	38.488457, -0.379484		
2	R-0	2		0,000	0,000	CV-773	13,134	38.487981, -0.380976		Jefe de Tramo y Medios Seguridad
3	R-1	1		0,206	0,206	CV-773	12,928	38.488730, -0.381762		
4	R-2	2		0,379	0,173	CV-773	12,755	38.490507, -0.380912		
5	R-3	3	Z.E.1	0,419	0,040	CV-773	12,715	38.490694, -0.381181	Gran afluencia de público	
6	R-4	1		0,711	0,292	CV-773	12,423	38.489588, -0.383591		
7		1		0,912	0,201	CV-773	12,222	38.490673, -0.385107		
8	R-5	2		1,112	0,200	CV-773	12,022	38.490833, -0.387046		
9	R-6	1		1,512	0,400	CV-773	11,622	38.490848, -0.390249		
10		1		1,607	0,095	CV-773	11,527	38.490302, -0.391178		
11		2		1,957	0,350	CV-773	11,177	38.490511, -0.392851		
12		2		2,027	0,070	CV-773	11,107	38.490291, -0.393555		
13	R-7	3	Z.E.2	2,267	0,240	CV-773	10,867	38.490590, -0.395768	Gran afluencia de público	
14		1		2,403	0,136	CV-773	10,731	38.490315, -0.396776		
15		1		2,620	0,217	CV-773	10,514	38.490268, -0.399759		
16		1		2,840	0,220	CV-773	10,294	38.489331, -0.401008		
17		1		2,910	0,070	CV-773	10,224	38.489243, -0.401698		
18	R-8	1		3,250	0,340	CV-773	9,884	38.490483, -0.403868		
19		1		3,395	0,145	CV-773	9,739	38.489402, -0.405538		
20	R-9	2	Z.E.3	3,850	0,455	CV-773	9,284	38.486691, -0.409893	Chicane	
21	R-10	2		3,910	0,060	CV-773	9,224	38.486310, -0.410430		
22		1		4,050	0,140	CV-773	9,084	38.485710, -0.411744		
23	R-11	1		4,195	0,145	CV-773	8,939	38.484807, -0.412750		
24		1		4,270	0,075	CV-773	8,864	38.484538, -0.413605		
25		1		4,450	0,180	CV-773	8,684	38.483613, -0.415510		
26	R-12	1		4,690	0,240	CV-773	8,444	38.482525, -0.417019		
27		1		4,770	0,080	CV-773	8,364	38.482190, -0.418109		
28	R-13	3		4,900	0,130	CV-773	8,234	38.481035, -0.418894		
29	R-14	2		5,097	0,197	CV-773	8,037	38.480025, -0.419300	META	
30				5,210	0,113	CV-773	7,924	38.482032, -0.419016		

Los servicios de grúa son un elemento de seguridad de la organización para sacar los vehículos que obstaculicen el paso del resto de participantes en los tramos cronometrados. **No están para el uso particular de los Participantes en caso de avería o accidente.** Por lo tanto, sólo los vehículos que sea necesario, serán retirados al lugar seguro más próximo de donde se encuentren.

#### 14.3. – Recorridos de evacuación

Se ha confeccionado un Manual de Seguridad, Sanitario y de Servicios anexo al Reglamento.

#### Art. 15. – VARIOS

Relación de teléfonos de interés.

- Comité Organizador: ENRIC PASTOR – Móvil 607 46 74 56
- Dirección de Carrera: Raúl Albí – Móvil 609 24 39 64
- Delegado de Seguridad FACV: Tomas Ortiz – Móvil 638 48 41 58

EL COMITÉ ORGANIZADOR.  
(Sello y Firma)