

XVII Rallye CIUDAD de VALENCIA "Memorial JAVI SANZ"

Puntuabilidad:

- ✓ Campeonato de la Comunidad Valenciana de Rallyes 2016
- ✓ Campeonato de la C.V. de Regularidad en Rallyes 2016
- ✓ Copa Legend 2016
- ✓ Challenge Dmack

Coeficiente: **10**

26 y 27 de Noviembre de 2016

Organiza:



Asociación Interclubs de Automovilismo de la Provincia de Valencia

Reglamento Particular

PROGRAMA HORARIO

Fecha	Inicio	Final	Acto	Lugar
19/09/16	08:00		Apertura Inscripciones	www.rallyeciudadvalencia.com
19/09/16	08:00		Publicación Reglamento Particular Resumido	www.rallyeciudadvalencia.com
06/11/16	20:00		Publicación Recorrido y RoadBook	www.rallyeciudadvalencia.com
06/11/16	20:00		Publicación Reglamento Particular Completo	www.rallyeciudadvalencia.com
11/11/16	20:00		Publicación Anexo-I Regularidad	www.rallyeciudadvalencia.com
14/11/16	20:00		Cierre inscripciones bonificadas	www.rallyeciudadvalencia.com
21/11/16	20:00		Cierre Plazo Inscripción	www.rallyeciudadvalencia.com
21/11/16	12:00		Presentación Oficial del Rallye	Fundación Deportiva Municipal Paseo de la Pechina, 42 (Valencia)
23/11/16	09:00		Publicación Lista Oficial Inscritos	www.rallyeciudadvalencia.com
26/11/16	15:00		Apertura Parque Asistencias	Kartodromo Lucas Guerrero
	15:30	18:30	Verificaciones Administrativas (Ver Hora x coche)	SANZ SPORT
	16:00	19:00	Verificaciones Técnicas (Ver Hora x coche)	SANZ SPORT
	17:00		Constitución Colegio de Comisarios Deportivos	Oficina Permanente I
	19:30		Hora Máxima Entrada Parque Cerrado	Parque Presalida
	19:35		Briefing Director de Carrera	SANZ SPORT
	19:45		Lista Autorizados a realizar la Ceremonia de Salida y a tomar la Salida en el Rallye	Oficina Permanente I
	20:30		Ceremonia de Salida	Pódium SANZ SPORT
	20:30		Salida 1º Participante 1ª Etapa 1ª Sección	Pódium SANZ SPORT
	21:15		Final 1º Participante 1ª Etapa - 1ª Sección	Kartodromo Lucas Guerrero
	22:15		Parque Cerrado Vigilado	Kartodromo Lucas Guerrero
27/11/16	09:00		Hora Máxima Entrada Parque Pre-Salida	Parque Pre-Salida KLG
	09:30	11:08	Salida 1º Participante 2ª Etapa 2ª Sección	Kartodromo Lucas Guerrero
	12:08	13:38	Salida 1º Participante 2ª Etapa 3ª Sección	Parque Asistencia KLG
	15:08	16:46	Salida 1º Participante 2ª Etapa 4ª Sección	Parque Asistencia KLG
		18:00	Fin del Rallye	Parque Cerrado KLG
	18:00		Publicación Clasificación Final Provisional	Oficina Permanente II
	18:05		2ª Reunión Colegio de Comisarios Deportivos	Oficina Permanente II
	18:00		Entrega Trofeos	Pódium KLG
	18:30		Verificaciones Finales	Parque Cerrado KLG
	19:00		Publicación Clasificación Final Oficial	Oficina Permanente II
19:30		Fin del Meeting	Oficina Permanente II	

SECRETARÍA PERMANENTE DEL RALLYE:

Desde el día 19 de Septiembre de 2016 hasta el día 25 de Noviembre de 2016, con horario de 17:30 h a 20:00 h, en la sede del Comité Organizador:

ESCUADERIA CLUB BENGALA

Cl/Barón de Patraix, nº 6 bajo
C.P.: 46018 Población: Valencia
Teléfono: 96 380 72 56 Móvil: 671 654 845
e-mail: ebengala@hotmail.com

Asimismo, se considera Sede del Comité Organizador, la Sede Electrónica del Rallye, cuya dirección es www.rallyeciudadvalencia.com Email: info@rallyeciudadvalencia.com

OFICINA PERMANENTE DEL RALLYE:

Desde las 12:00 h del día 26 de Noviembre de 2016, hasta fin de 1ª SECCION en:

SANZ SPORT

Montserrat Roig, esq. Victoria Kent
Polígono Industrial Bovalar
Tel.: 671 654 845
46970 Alaquàs (VALENCIA)
e-mail: : info@rallyeciudadvalencia.com
GPS: 39°27'12.80"N , 0°28'27.59"O

Desde las 07:00 h del día 27 de Noviembre de 2016, hasta finalizar el Meeting en:

KARTODROMO INTERNACIONL LUCAS GUERRERO

Carretera CV 382, Km 2
46370 Chiva - VALENCIA
Tel.: 671 654 845
e-mail: : info@rallyeciudadvalencia.com

GPS: 39°30'22.84"N , 0°44'50.27"O

TABLÓN OFICIAL DE AVISOS:

1. Desde las 08:00h del día 19 de Septiembre de 2016, hasta las 17:30 del día 25 de Noviembre de 2016, en la Secretaría Permanente del Rallye.
2. Desde las 12:00 h del día 26 de Noviembre de 2016, hasta hasta fin de 1ª SECCION, en la Oficina Permanente del Rallye I. (SANZ SPORT)
3. Desde las 07:00 h del día 27 de Noviembre de 2016, hasta hasta la finalización del meeting, en la Oficina Permanente del Rallye II. (KARTODROMO INTERNACIONAL LUCAS GUERRERO)
4. Desde las 08:00h del día 19 de Septiembre de 2016, hasta la finalización del meeting, en la Página Oficial del Rallye: www.rallyeciudadvalencia.com

PROGRAMA DE REUNIONES DE LOS COMISARIOS DEPORTIVOS

REUNION	FECHA	HORA	LUGAR
Constitución del Colegio	26/11/2016	17:00	Oficina Permanente Rallye I
Reunión Permanente	Hasta Fin Meeting		Oficina Permanente Rallye II

1.- ORGANIZACIÓN:

1.1.- Definición:

La Entidad Escudería Club Bengala con el correspondiente Permiso de Organización expedido por la FEDERACIÓN DE AUTOMOVILISMO DE LA COMUNIDAD VALENCIANA, con nº **CV-020/2016** de fecha *12 de Julio de 2016* Organiza el Rallye denominado "XVII RALLYE CIUDAD de VALENCIA – Memorial JAVI SANZ" que se celebrará los días 26 y 27 de Noviembre de 2016.

1.2.- Comité de Organización:

D. Manuel Gala (E.C.Bengala)
D. Vicente Salom (Milesocasiones)
Dña. Teresa Real (R.C. Valencia)
D. Manuel Manrique (C.A.Gandia)
D. Manuel Ferreres (Valencia E.C.)

D. Marcos Ramos (C.E.Formula1)
D. Antonio Romero (FRC Cometición)
D. Adrián Navarro (A.C. Alcalans)
D. Diego Roberto (E.Negrete Racing)

1.3.- Oficiales:

Cuadro Oficiales	Nombre	Licencia
Presidente Comisarios Deportivos	Vicente Pons	CD-024-CV
Comisario Deportivo	Jose Vte. Bonilla	CD-344-CV
Comisario Deportivo	Jose Vte. Bernat	CD-015-CV
Observador FACV	Jose Vicente Medina	CD-445-CV
Delegado Seguridad FACV	Ángel Esteve	DC-146-CV
Delegado Técnico FACV	Fernando Ferrer	OC-023-CV
Director Carrera	Jose Vte. Royo	DC-140-CV
Director Adjunto	Manuel Durán	DC-006-CV
Secretario de Carrera	Teresa Real	SC-060-CV
Jefe de Seguridad	Löic Sabater	CD-238-CV
Relaciones Participantes	Francisco Pons	CD-244-CV
Jefe Cronometraje	Francisco Gil Muñiz (FOTOMOTOR)	
Jefe Tramos Equipo 1 (TCA-1,4,7)	Joaquin Cuesta	CD-191-CV
Jefe Tramos Equipo 2 (TCB-2,5,8)	Bernabe Pinilla	DC-145-CV
Jefe Tramos Equipo 3 (TCC-3,6,9)	Francisco Rodrigo	DC-037-CV
Jefe de Parques	Ignacio Aviño	OD-143-CV
Comisario Técnico 1 - Responsable	Yadira Taberner	OC-021-CV
Comisario Técnico 2	Josep Balaguer	OC-022-CV
Comisario Técnico 3	Luis Rubio	OC-057-CV
Comisario Técnico 4	Jose Vte. Martinez Cerezo	OC-067-CV
Responsable Prensa	Jose M ^a Fortuño	
Servicios Sanitarios	S.S.M.	
Grúas	NALDO	

El Cuadro Completo de Oficiales se publicará como complemento antes del inicio de la Prueba.

1.4. - Identificaciones

Las identificaciones de los diferentes Oficiales en funciones, se indicará en Complemento posterior

MODALIDADES GENERALES

2.- PUNTUABILIDAD

2.1. - Esta Prueba se organiza de conformidad con las disposiciones contenidas en:

- 1º) El Código Deportivo Internacional.
- 2º) Las Prescripciones Comunes de los Campeonatos de la Comunidad Valenciana 2016.
- 3º) El Reglamento Deportivo del Cto. de la Comunidad Valenciana de Rallyes de 2016.
- 4º) El Reglamento Deportivo del Campeonato de la C.V. de Regularidad de 2016.
- 5º) El presente Reglamento Particular.

2.2.- El **"XVII RALLYE CIUDAD de VALENCIA– Memorial JAVI SANZ"**, será puntuable para los siguientes Campeonatos, Copas y Challenges:

- Campeonato de la Comunidad Valenciana de pilotos de Rallyes.
- Campeonato de la Comunidad Valenciana de copilotos de Rallyes.
- Copas de la Comunidad Valenciana de Rallyes por Clases.
- Campeonato de la Comunidad Valenciana de Vehículos Históricos.
- Campeonatos de la Comunidad Valenciana de Regularidad en Rallyes.
- Campeonatos de la Comunidad Valenciana de Clubes y Escuderías.
- Copa Legend de Regularidad de la Comunidad Valenciana.
- Challenge Dmack 2RM de la Comunidad Valenciana.

3. - DESCRIPCION

3.1. - Distancia total del recorrido:	180,290 km
3.2. - Nº Total de T.C.:	9
3.3. - Distancia total de los T.C.:	93,660 km
3.4. - Número de Secciones:	4
3.5. - Número de Etapas:	2
3.6. - Tramos diferentes a reconocer:	3
3.7. - Porcentaje de velocidad:	51,95%
3.8.- Nº Tramos en la 1ª Etapa	0
3.9.- Nº Tramos en la 2ª Etapa	9

4. - VEHICULOS ADMITIDOS

4.1. - En todos los Rallyes puntuables para el Campeonato de la Comunidad Valenciana de Rallyes 2.016, serán admitidos a participar y puntuar los siguientes vehículos:

- **Vehículos Grupo A.** Definidos en el Art. 255 del Anexo J del CDI
- **Vehículos Grupo N.** Definidos en el Art. 254 del Anexo J del CDI
- **Vehículos Grupo N+.** Definidos en el Art. 254 del Anexo J del CDI y en la normativa técnica de la R.F.E. A. Extendiendo su fecha de fabricación y/o 1ª matriculación hasta el año 2000.
- **Vehículos Súper 2000 Rallye.** Definidos en el Art. 254 A del Anexo J del CDI
- **Vehículos Súper 1600.**
- **Vehículos R1, R2, R3, y R4.** Definidos en el Art. 260 del Anexo J del CDI
- **Vehículos R5.** Definidos en el Art. 261 del Anexo J del CDI
- **Vehículos de Gran Turismo** homologados o no GT3 FIA, de acuerdo al Reglamento Técnico GT de la RFEA, sin límite de cilindrada.
- **Vehículos de Gran Turismo de Producción**, extraídos de la lista publicada, y de acuerdo al Reglamento Técnico GT producción de la RFEA, con un límite de cilindrada de 3600 cc.
- **Vehículos Diesel**, con un límite 2000 cm³ de cilindrada nominal (real) y homologados o no en Grupo N.
- **Vehículos R3T y R3D.** Definidos en el Art. 260 D del Anexo J del CDI.
- **Vehículos Grupo Históricos Open.** Según Reglamento Técnico FACV de Grupo Históricos Open.
- **Vehículos Grupo Históricos Legend.** Según Reg. Técnico FACV Grupo Históricos Legend.
- **Vehículos Grupo F-2000.** Según Reglamento Técnico FACV de Grupo F-2000
- **Vehículos Grupo 5.** Según Reglamento Técnico FACV de Grupo 5.
- **Vehículos Grupo H.** Según Reglamento Técnico FACV de Grupo H.
- **Vehículos N3.** Según Reglamento Técnico y homologaciones para los Grupos Nacionales 1,2,y 3.
- **Clásicos y Open de Regularidad Sport.** Según Reglamento Técnico FACV de Regularidad.
- **Clásicos y Regularidad.** Según Reglamento Técnico FACV de Regularidad.

- 4.1.1.- Los vehículos denominados Grupo N, N3, Súper 2000, D, R1, R3T y R3D se considerarán como **"Grupo 1"**.
- 4.1.2.- Los vehículos denominados WRC, Kit-Car, Súper 1600, R2, R3, R4, R5, N+, A, F2000, HO y Gran Turismo, se considerarán como **"Grupo 2"**.
- 4.1.3.- Vehículos de los Grupos A y N.
Se autoriza la participación de vehículos de los Grupos A y N durante un periodo suplementario de **10 años** subsiguientes a la expiración de su homologación y siempre que no sobrepasen la cilindrada máxima autorizada para cada categoría de vehículos.
- 4.1.4.- Todos los vehículos deberán estar conformes al Art. 253 del Anexo J del CDI, con la excepción de las modificaciones expresamente permitidas en el Art. 8.3 del Reglamento Deportivo de Rallyes.
- 4.2. - Los vehículos se agruparán en los siguientes Grupos y Clases:

- **GRUPO 1**
 - CLASE I - Hasta 1.600 c.c. (inclusive)
 - CLASE II - Más de 1.600 c.c. y hasta 2.000 c.c. (inclusive)
 - CLASE III - Más de 2.000 c.c.
- **GRUPO 2**
 - CLASE IV - Hasta 1.600 c.c. (inclusive)
 - CLASE V - Más de 1.600 c.c. y hasta 2.000 c.c. (inclusive)
 - CLASE VI - Más de 2.000 c.c.
- **GRUPO 3 (Históricos)**
 - CLASE VII - unidades fabricadas antes del 31 de diciembre de 1980
 - CLASE VIII - unidades fabricadas a partir de 01 de enero de 1981
- **GRUPO 4 (Históricos Legend)**
- **GRUPO 5 (GR.5)**

5. - SOLICITUD DE INSCRIPCION – INSCRIPCIONES

5.1. - Fecha y horario límite de la solicitud de inscripción:

Hasta las 20:00 horas del 21 de Noviembre de 2016, en la **SECRETARÍA PERMANENTE DEL RALLYE**

5.2. - Número máximo de inscritos

El número máximo de inscritos se fija en **75** vehículos.

En caso de sobrepasar esta cifra, la selección de realizará teniendo en cuenta el siguiente orden:

- 1º) Participantes asiduos al Campeonato de Rallyes.
- 2º) Palmarés o interés deportivo de los equipos inscritos.
- 3º) Participantes no Comunitarios inscritos en el campeonato.
- 4º) Orden de recepción de inscripciones
- 5º) A criterio de la Organización

6. - DERECHOS DE INSCRIPCIÓN - SEGUROS

6.1. - Derechos de Inscripción (ver art. 11 de las Prescripciones Comunes, los importes son SIN IVA)

6.1.1. - Con la publicidad propuesta por la Organización:

Rallyes Velocidad:	✓ Las inscripciones realizadas hasta el 14 de Noviembre de 2016:	276,00 €
	✓ Las inscripciones realizadas desde el 15 de Noviembre de 2016 hasta el cierre:	306,00 €
Regularidad Sport:	✓ Las inscripciones realizadas hasta el 14 de Noviembre de 2016:	200,00 €
	✓ Las inscripciones realizadas desde el el 15 de Noviembre de 2016 hasta el cierre:	255,00 €
*Regularidad (-50):	✓ Las inscripciones realizadas hasta el 07 de Noviembre de 2016:	180,00 €
	✓ Las inscripciones realizadas desde el 15 de Noviembre de 2016 hasta el cierre:	229,00 €

*Precios con licencia FACV, sin ella se incrementan en 60,00 € por equipo.

6.1.2. - Sin la publicidad propuesta por la Organización:

Rallyes Velocidad:	✓ Las inscripciones realizadas hasta el 14 de Noviembre de 2016:	376,00 €
	✓ Las inscripciones realizadas desde el 15 de Noviembre de 2016 hasta el cierre:	436,00 €
Regularidad Sport:	✓ Las inscripciones realizadas hasta el 14 de Noviembre de 2016:	367,00 €
	✓ Las inscripciones realizadas desde el 15 de Noviembre de 2016 hasta el cierre:	468,00 €
*Regularidad (-50):	✓ Las inscripciones realizadas hasta el 14 de Noviembre de 2016:	345,00 €
	✓ Las inscripciones realizadas desde el 15 de Noviembre de 2016 hasta el cierre:	444,00 €

*Precios con licencia FACV, sin ella se incrementan en 60,00 € por equipo.

6.1.3. - Forma de pago:

Únicamente se acepta como forma de pago el Ingreso en Cuenta o Transferencia bancaria (comprobante obligatorio), y SIEMPRE ANTES DEL CIERRE FINAL DE INSCRIPCIONES a:

- Entidad Financiera: **CAJAMAR**
- Dirección: C/Cuenca, 132 46007-VALENCIA
- Nombre Organizador: ESCUDERIA CLUB BENGALA
- **IBAN: ES13 3058 2316 3827 2000 4858**

6.2. - La Solicitud de Inscripción no será aceptada si no va acompañada de:

- Deberá estar debidamente redactada en todos sus apartados y firmada.
- Los Derechos de Inscripción.

6.3. - Los Derechos de Inscripción serán totalmente reembolsados:

- A los solicitantes cuya inscripción haya sido rechazada.
- En caso de no celebración del Rallye.
- La Organización, a su criterio, podrá rembolsar hasta un 50% de los derechos de inscripción a los Concursantes que por razones de fuerza mayor, debidamente verificada, no pudieran presentarse a la salida del Rallye y sea solicitada por el interesado y por escrito ANTES del comienzo de las verificaciones administrativas.

6.4. - Seguros

Todos los datos referentes a la cobertura del Seguro de la Prueba, figuran en el Artículo 8 de las Prescripciones Comunes de la F.A.C.V. 2016.

7. - PUBLICIDAD

7.1. – Será de aplicación el art. 9 de las Prescripciones Comunes de la F.A.C.V. 2016, tanto para la publicidad obligatoria del Campeonato, la obligatoria del Organizador y la facultativa.

7.2. - La publicidad contratada por el Organizador, figurará en un Complemento a este Reglamento Particular.

Los participantes que acepten la publicidad propuesta por el Organizador, deberán reservar los espacios descritos a continuación:

ESQUEMA DE COLOCACIÓN

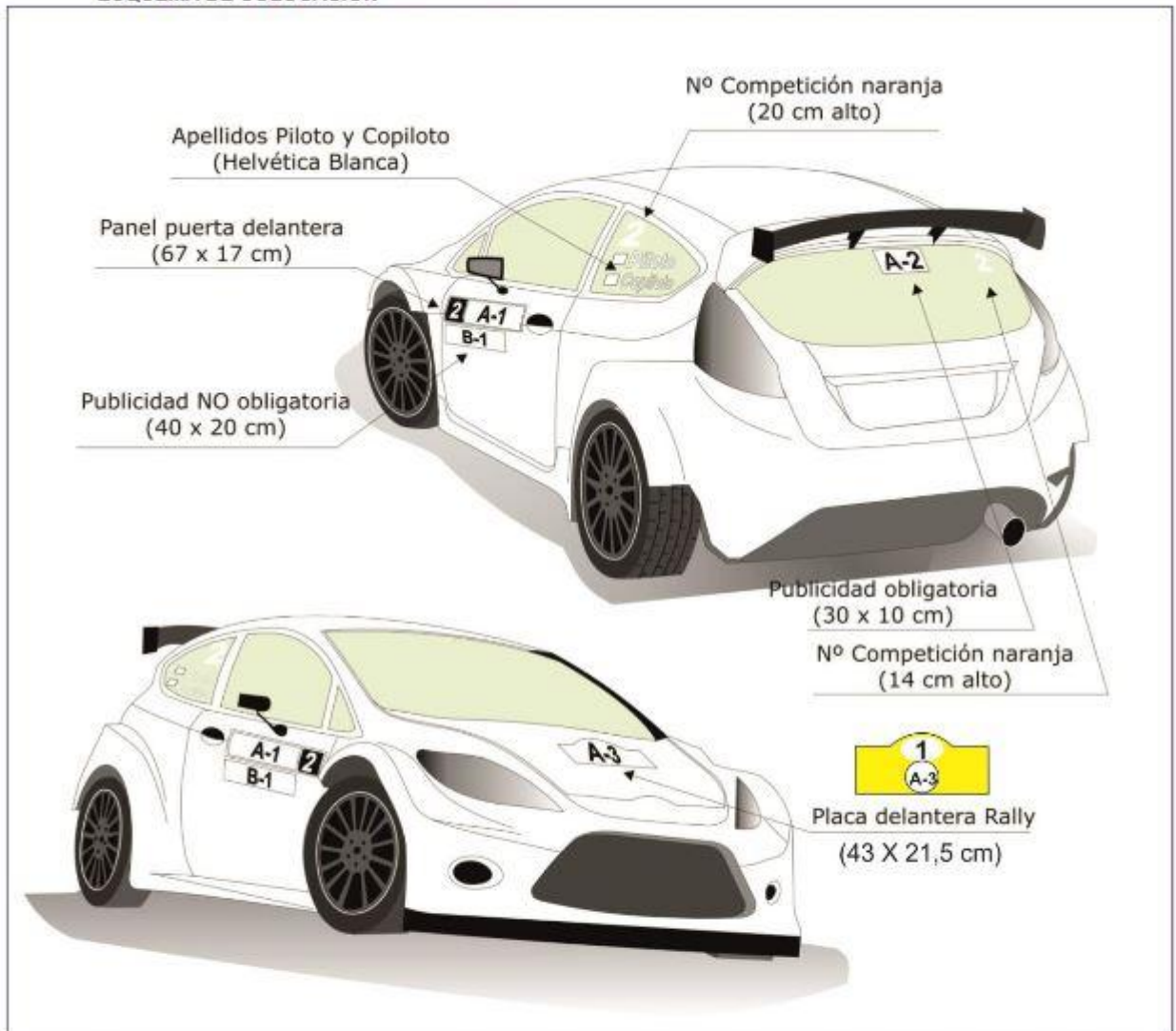

1. Publicidad obligatoria:
 - A1: Números de competición (67 x 17 cm)
 - A2: Cristal trasero del vehículo (30 x 10 cm)
 - A3: Placa del rallye delantera
2. Publicidad NO obligatoria:
 - B1: Paneles puertas delanteras (40 x 20 cm)

8. - OBLIGACIONES GENERALES

8.1. - Control de cascos y ropa ignífuga

Los Comisarios Deportivos podrán ordenar la verificación de la ropa ignífuga y el casco (en cualquier momento y lugar del rallye).

8.1.1.- La verificación de la ropa ignífuga se realizará de acuerdo con el Art. 13.4 apartado a) de las PPCC.

8.2. - Infracciones a la Circulación.

Se aplicará lo estipulado en el Art. 20 del Reglamento Deportivo de Rallyes 2016 de la F.A.C.V.

8.3. - Placas y Números

Se aplicará lo estipulado en el Art. 14 del Reglamento Deportivo de Rallyes 2016 de la F.A.C.V.

8.4. - Reconocimientos

Se aplicará lo estipulado en el Art. 17 del Reglamento Deportivo de Rallyes 2016 de la F.A.C.V.

8.5. – Neumáticos

Se aplicará lo estipulado en el Art. 22 del Reglamento Deportivo de Rallyes 2016 de la F.A.C.V.

Los cambios de neumáticos sólo se podrán realizar en los parques de asistencia

8.6. - Seguridad de los participantes

Se aplicará lo estipulado en los Art. 24.18 y 24.19 del Reglamento Deportivo de Rallyes 2016 de la F.A.C.V.

8.7. - Informe accidentes

Se aplicará lo estipulado en el Art. 9 del Reglamento Deportivo de Rallyes 2016 de la F.A.C.V.

9. - DESARROLLO DEL RALLYE

9.1. - Hora Oficial del Rallye

Durante el transcurso del Rallye la hora Oficial será la emitida en las señales horarias de Radio Nacional de España, en sus distintas frecuencias.

9.2. - Penalizaciones

Se aplicará lo estipulado en el del Reglamento Deportivo de Rallyes 2016 de la F.A.C.V. Ver ANEXO Nº 1 al citado Reglamento – Resumen de Penalizaciones.

9.3. - Salida

9.3.1.- Antes de la salida del Rallye, los participantes serán agrupados en un Parque Cerrado de salida, situado en:

SANZ SPORT

Montserrat Roig, esq. Victoria Kent
Polígono Industrial Bovalar
46970 ALAQUAS (Valencia)

GPS: 39°27'12.80"N , 0°28'27.59"O

9.3.2.- Los participantes deberán depositar sus vehículos en el mismo obligatoriamente ANTES de las 19:30 Horas del día 26 de Noviembre de 2016. Los vehículos podrán ser presentados por un mandatario cualquiera del concursante.

9.4. – Trofeos y Recompensas

Se aplicará lo estipulado en el art. 25 de las Prescripciones Comunes de la F.A.C.V. 2016.

9.4.1. - Los premios y trofeos que se entregarán serán, como mínimo, los siguientes:

- **Clasificación General:** Trofeo a los 10 primeros equipos de la Clasificación Scratch.
- **Clasificación por Clases:** Trofeo al 1º Clasificado de cada Clase y de Grupos sin Clases.
- **Clasificación Campeonato Regularidad:** Trofeo a los 3 primeros de Regularidad Sport, de Open Regularidad Sport y de Regularidad.

9.4.2. - La entrega de Trofeos se celebrará en Podium de Llegada, sito en:

KARTODROMO INTERNACIONL LUCAS GUERRERO

Carretera CV 382, Km 2
46370 CHIVA - (Valencia)

GPS: 39°30'22.84"N , 0°44'50.27"O

9.4.3. – No hay premios en metálico.

10. – ITINERARIO

El Itinerario del "XVII RALLYE CIUDAD de VALENCIA – Memorial JAVI SANZ" consta de 2 Etapas y 4 Secciones:

- En la primera Etapa, el SABADO, en la primera Sección, se realizarán la **Ceremonia de Salida**
- En la segunda Etapa, el DOMINGO, en la segunda Sección, se realizarán **TC-0-1-2-3**.
- En la segunda Etapa, el DOMINGO, en la tercera Sección, se realizarán **TC-4-5-6**.
- En la segunda Etapa, el DOMINGO, en la cuarta Sección, se realizarán **TC-7-8-9**.

10.1. – Descripción Tramos Cronometrados

Tramos de la 2ª ETAPA, 2ª,3ª y 4ª SECCIÓN

▪ * T.C. A (1-4-7)

Nombre: "GESTALGAR" Longitud: **14,960 km.** <https://goo.gl/maps/bcSufqcpn6J2>

Salida: en P.K. 9,300 de la carretera CV-379

Posición GMSs **39° 32' 17.82"N 0° 46' 19.09"O** Posición Gg **39.538283, -0.771969**

Cruce Dcha.: en P.K.20'050 CV-379 hacia Cno. Sin denominación Gestalgar a Bugarra

Posición GMSs **39° 36' 11.93"N 0° 49' 32.79"** Posición Gg **39.603315, -0.825775**

Meta: Cno. Sin denominación Gestalgar a Bugarra (aprox. 280 m antes de puente Bugarra)

Posición GMSs **39°36'16.31"N 0°47'10.21"O** Posición Gg **39.604531, -0.786169**

▪ * T.C. B (2-5-8)

Nombre: "PEDRALBA" Longitud: **13,700 km.**

<https://goo.gl/maps/TGqPGckZc7o>

Salida: Cno. Local sin denominación

Posición GMSs **39°34'30.89"N 0°44'13.92"O** Posición Gg **39.575247, -0.737200**

Cruce Izqda.: Cno. Local sin denominación

Posición GMSs **39° 33' 37.31"N 0° 44' 12.53"** Posición Gg **39.560364, -0.736814**

Cruce Dcha.: incorporación a CV-381

Posición GMSs **39° 33' 37.31"N 0° 44' 12.53"** Posición Gg **39.572842, -0.725647**

Cruce Izqda.: Cno. Local sin denominación

Posición GMSs **39° 31' 18.55"N 0° 44' 36.64"** Posición Gg **39.521802, -0.743459**

Cruce Recto.: Cno. Local sin denominación (dcha)

Posición GMSs **39° 31' 7.16"N 0° 44' 29.59"** Posición Gg **39.518673, -0.741616**

Cruce Izqda.: Cno. Local sin denominación

Posición GMSs **39° 30' 37.55"N 0° 44' 14.78"** Posición Gg **39.510074, -0.737557**

Meta: Cno. Local sin denominación (casa a la Izqda)

Posición GMSs **39°30'31.3"N 0°43'49.2"O** Posición Gg **39.508722, -0.730340**

▪ * T.C. C (0-3-6-9)

Nombre: "LUCAS GUERRERO" Longitud: **2,560 km.**

<https://goo.gl/maps/rRNj5Q5vw5Q2>

Salida: Entrada hacia Boxes Circuito

Posición GMSs **39°30'28.6"N 0°44'44.2"O** Posición Gg **39.507956, -0.745600**

Meta: Salida hacia Pit Line Circuito

Posición GMSs **39°30'28.4"N 0°44'55.8"O** Posición Gg **39.507902, -0.748835**

10.2. – Mapas Tramos Cronometrados:

1ª ETAPA 1ª SECCIÓN Sábado 26 de Noviembre 2016



KARTODROMO INTERNACIONAL LUCAS GUERRERO
Carretera CV 382, Km 2
46370 Chiva - VALENCIA
GPS: 39°30'22.84"N , 0°44'50.27"O

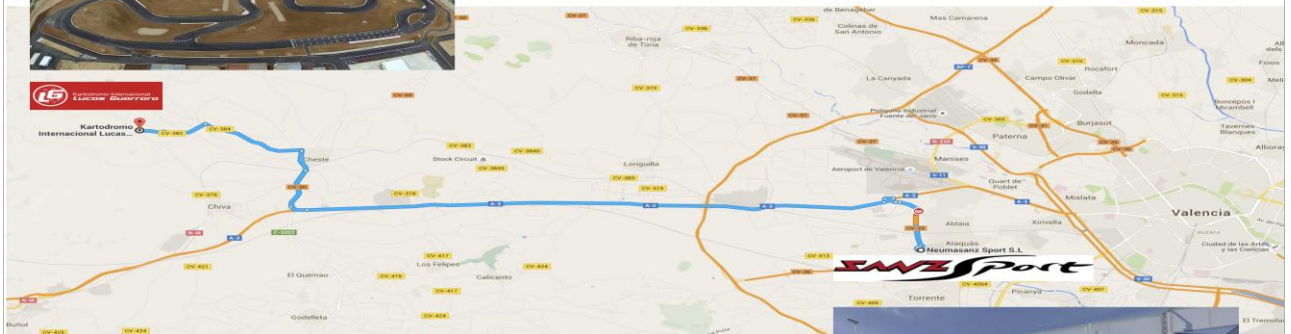

SANZ SPORT
Montserrat Roig, esq. Victoria Kent
Polígono Industrial Bovalar
46970 Alagüas - VALENCIA
GPS: 39°27'12.80"N , 0°28'27.59"O



2ª ETAPA 2ª- 3ª -4ª SECCIÓN
Domingo 27 de Noviembre 2016

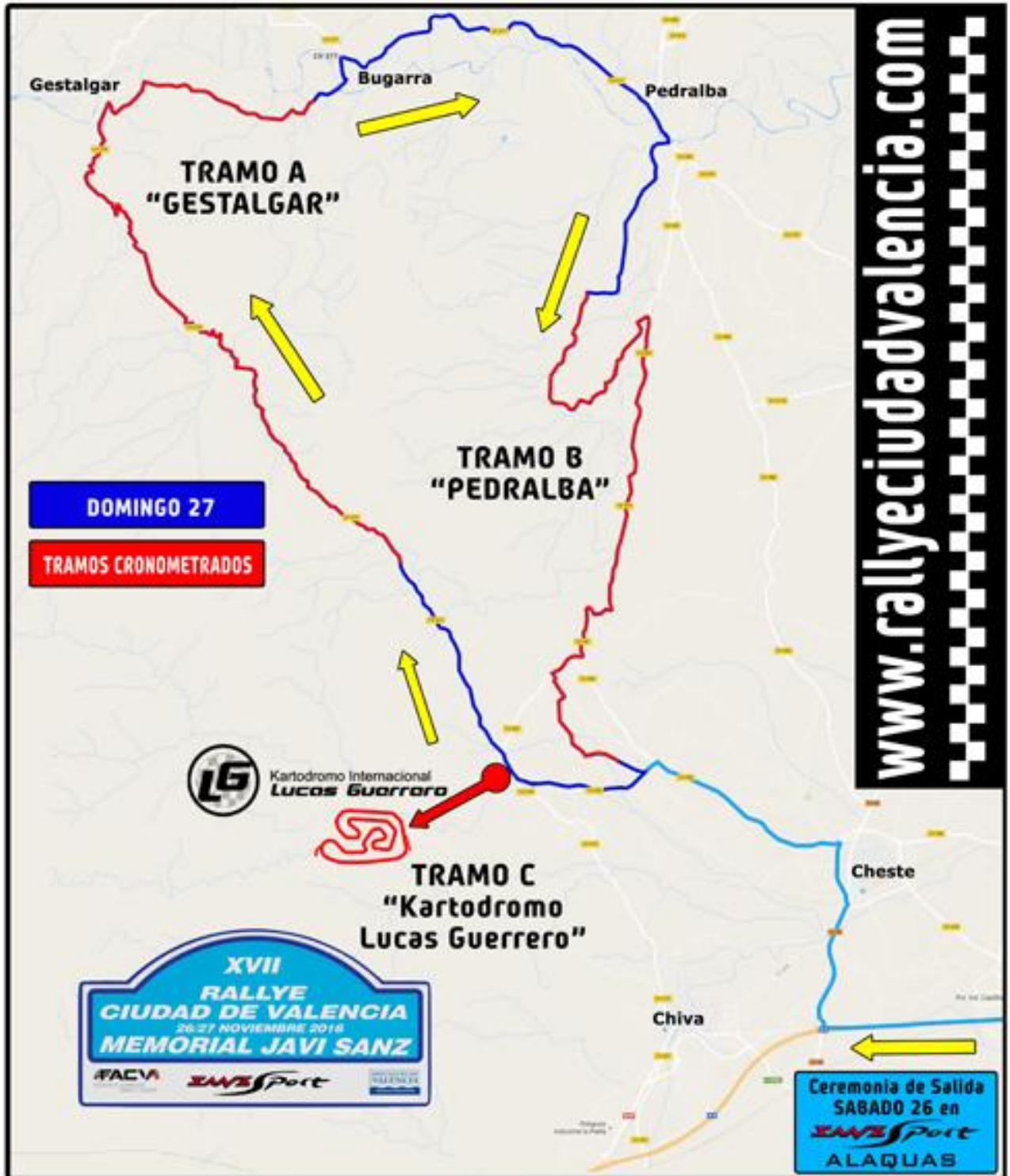



10.3. – Cuadro Itinerario - Horario

PRIMERA SECCIÓN	Sector	C.H.	Localización	Distancia T.C.	Distancia Enlace	Distancia Total	Tiempo Impartido	Hora 1ª Coche	Promedio Km/h
	1	0		Salida Podium SANZ SPORT					20:30
1			C.H. Parque Cerrado Kartodromo		31,130	31,130	0:45	21:15	41,51
Fin 1ª Sección				31,130	31,130	0:45			
Fin 1ª Etapa				31,130	31,130	0:45			
SEGUNDA SECCIÓN	Sector	C.H.	Localización	Distancia T.C.	Distancia Enlace	Distancia Total	Tiempo Impartido	Hora 1ª Coche	Promedio Km/h
	2	2	Salida Parque Asistencia					9:30	
		3	C.H. Kartodromo		0,080	0,080	0:02	9:32	2,40
	3	TC 0	TC 0 KARTODROMO LUCAS GUERRERO	2,560				9:35	
	4	4	C.H. Gestalgar		4,550	7,110	0:20	9:55	21,33
		TC 1	TC 1 GESTALGAR	14,960				9:58	
	5	5	C.H. Pedralba		10,610	25,570	0:40	10:38	38,36
		TC 2	TC 2 PEDRALBA	13,700				10:41	
Fin 2ª Sección				17,580	48,800	1:29			
TERCERA SECCIÓN	Sector	C.H.	Localización	Distancia T.C.	Distancia Enlace	Distancia Total	Tiempo Impartido	Hora 1ª Coche	Promedio Km/h
	6	7	Parque Reagrup./Asistencia				1:00	12:08	
		8	C.H. Kartodromo		0,080	0,080	0:02	12:10	2,40
	7	TC 3	TC 3 KARTODROMO LUCAS GUERRERO	2,560				12:13	
	8	9	C.H. Gestalgar		4,550	7,110	0:12	12:25	35,55
		TC 4	TC 4 GESTALGAR	14,960				12:28	
	9	10	C.H. Pedralba		10,610	25,570	0:40	13:08	38,36
		TC 5	TC 5 PEDRALBA	13,700				13:11	
Fin 3ª Sección				17,580	48,800	2:21			
CUARTA SECCIÓN	Sector	C.H.	Localización	Distancia T.C.	Distancia Enlace	Distancia Total	Tiempo Impartido	Hora 1ª Coche	Promedio Km/h
	10	12	Parque Reagrup./Asistencia				1:30	15:08	
		13	C.H. Kartodromo		0,080	0,080	0:02	15:10	2,40
	11	TC 6	TC 6 KARTODROMO LUCAS GUERRERO	2,560				15:13	
	12	14	C.H. Gestalgar		4,550	7,110	0:12	15:25	35,55
		TC 7	TC 7 GESTALGAR	14,960				15:28	
	13	15	C.H. Pedralba		10,610	25,570	0:40	16:08	38,36
		TC 8	TC 8 PEDRALBA	13,700				16:11	
14	16	C.H. Kartodromo		2,440	16,140	0:27	16:38	35,87	
	TC 9	TC 9 KARTODROMO LUCAS GUERRERO	2,560				16:41		
Fin 4ª Sección				17,780	51,560	2:56			
Fin 2ª Etapa				93,660	52,940	6:46			
TOTALES RALLYE				93,660	84,070	180,290	7:31	51,95%	

10.4. – Zonas de Asistencia

Será de aplicación el artículo 21 del Reglamento Deportivo de Rallyes de la F.A.C.V. 2016.

10.4.1. – La ÚNICA zona de asistencia autorizada por la organización es la ubicada en KARTODROMO INTERNACIONAL LUCAS GUERRERO.

Las Coordenadas GPS del comienzo de la zona son: 39°30'22.84"N , 0°44'50.27"O

10.5. – Zonas de Repostaje

Será de aplicación el artículo 21.4 del Reglamento Deportivo de Rallyes de la F.A.C.V. 2016.

10.5.1. – Las zonas de asistencia que irán seguidas de zona de repostaje son las siguientes:

KARTODROMO INTERNACIONAL LUCAS GUERRERO

10.5.2. – Las estaciones de servicio autorizadas por la organización son las siguientes:

Todas las que se encuentran en el recorrido sin salirse del libro de ruta

10.5.3. – En cualquier momento de un repostaje deberán seguirse las siguientes instrucciones:

- Alejar a los fumadores
- Repostar con el vehículo con el motor parado.
- No realizar otra operación sobre el vehículo en dicho momento.
- Si los miembros del equipo están en el interior del vehículo, deberán tener los cinturones de seguridad desabrochados.
- Excepto en los vehículos que tienen prevista una toma de presión para el repostaje, éste deberá llevarse a cabo por gravedad, para lo que se recomienda la utilización de bidones de repostaje según normas FIA provistos de acoplamiento estancos y respiraderos. Si el bidón está elevado por encima del suelo, en ningún caso el nivel de reserva de carburante en el bidón podrá estar a una altura superior a 3 metros durante toda la operación.
- El número máximo de mecánicos autorizados para realizar el repostaje será de dos (2) y deberán ir visiblemente identificados con su acreditación y deben ser poseedores de la Licencia de Asistencia.
- Si finalizada la operación de repostaje, un vehículo no pudiera arrancar, podrá ser empujado y una vez fuera de la zona de repostaje el piloto o copiloto podrán ponerlo en marcha con la ayuda de una batería exterior, la cual no podrá ser transportada en el vehículo.
- Se aconseja la presencia de 1 vehículo de bomberos con personal y medios adecuados para solventar cualquier incidencia.

10.5. – Ubicaciones del Rallye

NOMBRE	GPS	CALLE	OBSERVACIONES
Oficina Permanente I	39°27'12.80"N	C/ Montserrat Roig	Oficinas SANZ SPORT
Verificaciones administrativas	0°28'27.59"O	C/ Montserrat Roig	Oficinas SANZ SPORT
Verificaciones técnicas		C/ Victoria Kent	Talleres SANZ SPORT
Parque Cerrado – Pre-Salida		C/ Victoria Kent	Polígono Industrial BOVALAR (Alaquás)
		C/ Montserrat Roig	
Pódium Ceremonia Salida		C/ Montserrat Roig	SANZ SPORT
NOMBRE	GPS	CALLE	OBSERVACIONES
Oficina Permanente II	39°30'22.84"N	CV-382 Km,2	Oficinas Kartodromo LUCAS GUERRERO
Parque Asistencia	0°44'50.27"O	CV-382 Km,2	Padock Kartodromo LUCAS GUERRERO
Reagrupamiento-Refueling		CV-382 Km,2	Padock Kartodromo LUCAS GUERRERO
Parque Cerrado		CV-382 Km,2	Oficinas Kartodromo LUCAS GUERRERO
Pódium Ceremonia Trofeos		CV-382 Km,2	Padock Kartodromo LUCAS GUERRERO

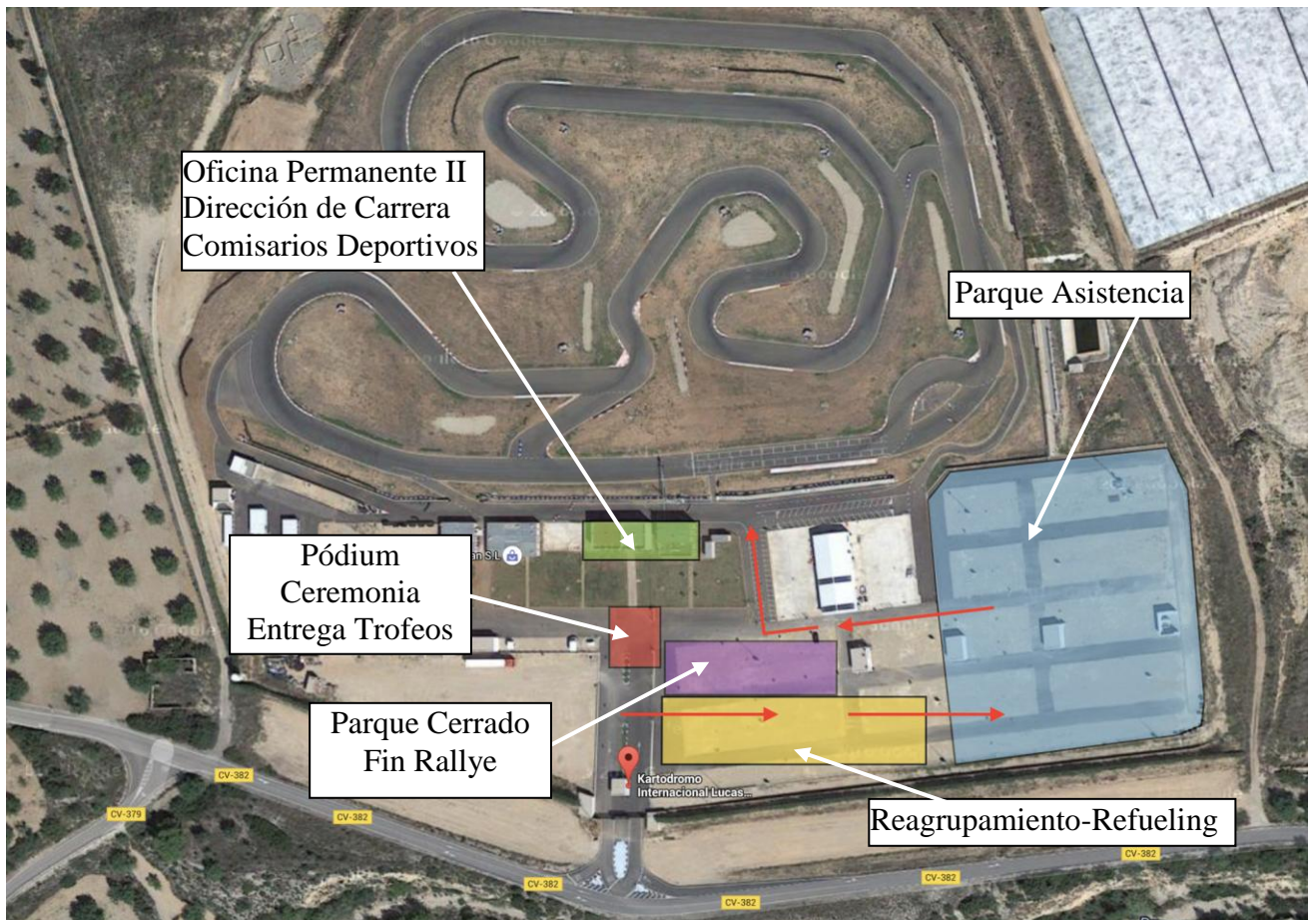
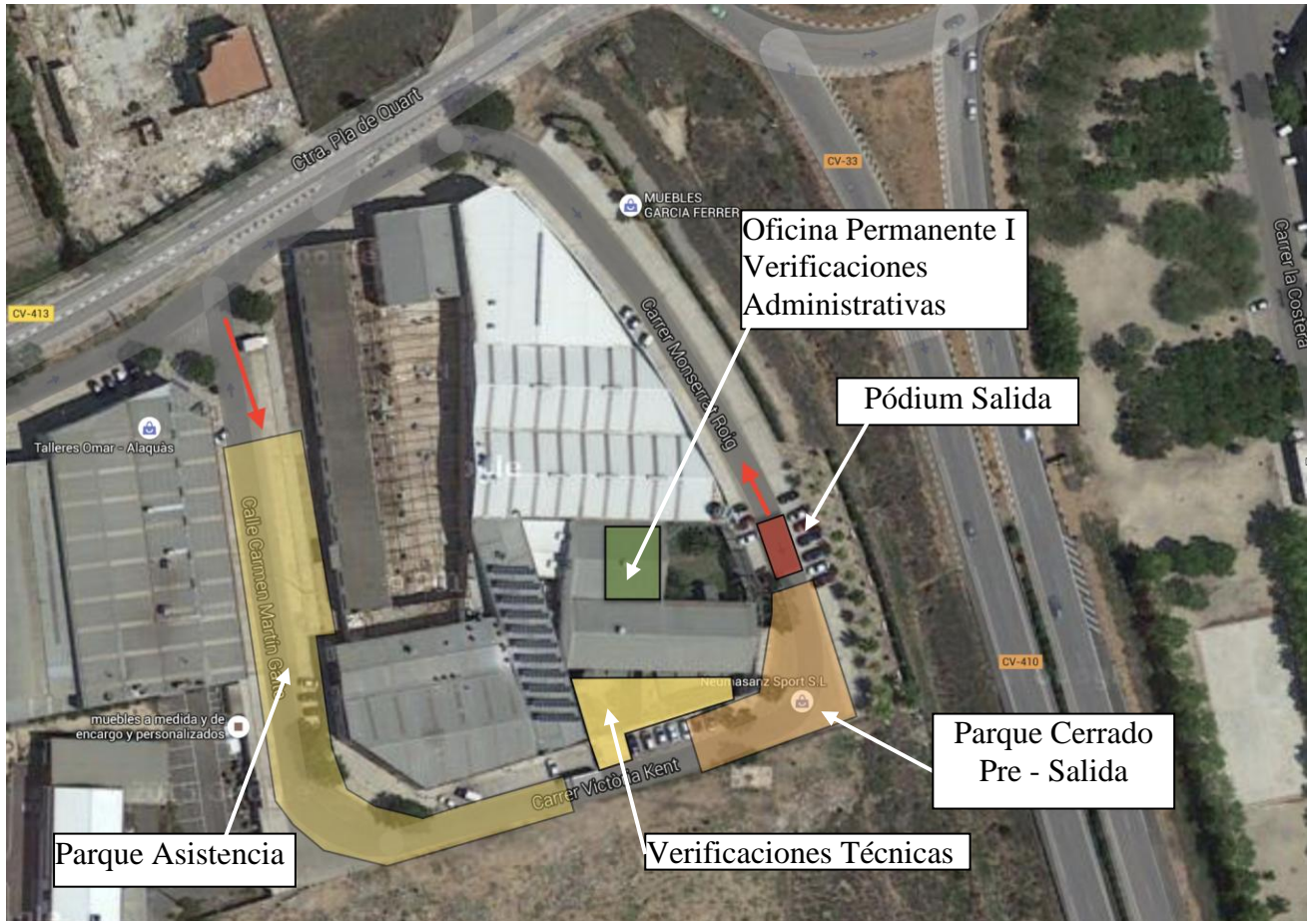

Art. 11. – PLAN DE SEGURIDAD Y ASISTENCIA SANITARIA

Se ha confeccionado un Manual de Seguridad, Sanitario y de Servicios anexo al Reglamento.

11.1. – Hospitales previstos para las evacuaciones

Los centros asistenciales alertados y a los cuales se producirán las posibles evacuaciones, son los siguientes:

Hospital (A): HOSPITAL GENERAL UNIVERSIATRIO

Ubicado en: Av. Tres Cruces, s/n 46014-VALENCIA

Teléfono: 96 386 29 00

La distancia desde FINAL del T.C. A es de 50,4 km.

La distancia desde LUCAS GUERRERO es de 33,9 km.

Hospital (B): HOSPITAL DE LLIRIA

Ubicado en: Paratge Cabeço de l'Àguila CV-35, Salida 29, 46160 Llíria,

Teléfono: 962 71 88 00

La distancia desde FINAL Del T.C. A es de 26,3 km.

La distancia desde INICIO Del T.C. B es de 15,1 km.

11.2. – Dotación por Tramo Cronometrado

Será de aplicación el artículo 24.19 del Reglamento Deportivo de Rallyes de la F.A.C.V. 2016.

• TC. A:

- (1) Vehículo "R", situado/s en SALIDA T.C.
- (1) Vehículo "S", situado/s en SALIDA T.C.
- (1) Ambulancia tipo S.V.A. situada/s en SALIDA T.C.
- (1) Ambulancia tipo S.V.B. situada/s en SALIDA T.C.
- (1) Vehículos de bomberos, situado/s en SAIDA T.C.
- (1) Grúas situada/s en SALIDA T.C.
- (11) Puntos de radio Ubicados en: VER MANUAL DE SEGURIDAD

• TC. B:

- (1) Vehículo "R", situado/s en SALIDA T.C.
- (1) Vehículo "S", situado/s en SALIDA T.C.
- (1) Ambulancia tipo S.V.A. situada/s en SALIDA T.C.
- (1) Ambulancia tipo S.V.B. situada/s en SALIDA T.C.
- (1) Vehículos de bomberos, situado/s en SALIDA T.C.
- (1) Grúas situada/s en SALIDA T.C.
- (10) Puntos de radio Ubicados en: VER MANUAL DE SEGURIDAD

• TC. C:

- (1) Vehículo "R", situado/s en SALIDA T.C.
- (1) Ambulancia tipo S.V.A. situada/s en SALIDA T.C.
- (1) Grúas situada/s en SALIDA T.C.
- (6) Puntos de radio Ubicados en: VER MANUAL DE SEGURIDAD

Los servicios de grúa son un elemento de seguridad de la organización para sacar los vehículos que obstaculicen el paso del resto de participantes en los tramos cronometrados. **No están para el uso particular de los Participantes en caso de avería o accidente.** Por lo tanto, sólo los vehículos que sea necesario, serán retirados al lugar seguro más próximo de donde se encuentren.

11.3. – Recorridos de evacuación

Descripción del recorrido de las ambulancias hasta los hospitales de referencia.
VER MANUAL DE SEGURIDAD

11.4. – Vehículos de organización que componen la caravana del rallye.

Caravana Seguridad	Nombre Piloto	Licencia	Nombre Copiloto	Licencia
Cintas 1				
Cintas 2				
Coche "S"-1				
Coche "S"-2				
Coche "OK"	Manuel Manrique	PPP-517-CV		
Jefe de Seguridad	Lòic Sabater	CD-238-CV		
Director Adjunto	Manuel Durán	DC-006-CV		
Triple Cero				
Delegado Seguridad FACV	Ángel Esteve	DC-146-CV		
Doble Cero	Tomás Ortiz	DC-111-CV		
Cero				
Banderas 1	Vicente Flores	OD-400-CV	Jose Navas	OD-399-CV
Banderas 2				

El Cuadro Completo de la Caravana de Seguridad se publicará como complemento antes del inicio de la Prueba.

Art. 12. – VARIOS

Relación de teléfonos de interés.

- Comité Organizador: Manuel Durán – 607881633
- Dirección De Carrera: Jose Vte. Royo - 687540160
- Delegado de Seguridad FACV: Ángel Esteve Bernabéu - 637 27 85 06

EL COMITÉ ORGANIZADOR.



Asociación Interclubs de Automovilismo de la Provincia de Valencia

