



**II SUBIDA AL CANALIS
VILLA DE CANALÍS
(Port del Teulau)**



Automóvil Club de Alicante

**II SUBIDA AL CANALÍS
VILLA DE ONIL
(Port del Teulau)**

- ✓ Campeonato de la Comunidad Valenciana de Montaña 2014
- ✓ Campeonato de Regularidad Sport de Montaña 2014

Fecha: **13-14 de Junio de 2014**
Fases A y B

Organiza:

Automóvil Club Alicante

ANEXO GPS y LOCALIZACIONES

**Accesos a la Subida a Onil desde la CV-80
(Autovía Sax – Castalla – Alcoy – Alicante)**



- A. Salida Autovía Dirección Onil**
- B. Corte de Carretera Subida Onil-Canalís – Preparque**
- C. Verificaciones Técnicas**
- D. Parque Cerrado–Verificaciones Administrativas – Oficina Permanente**

Plano General de Onil

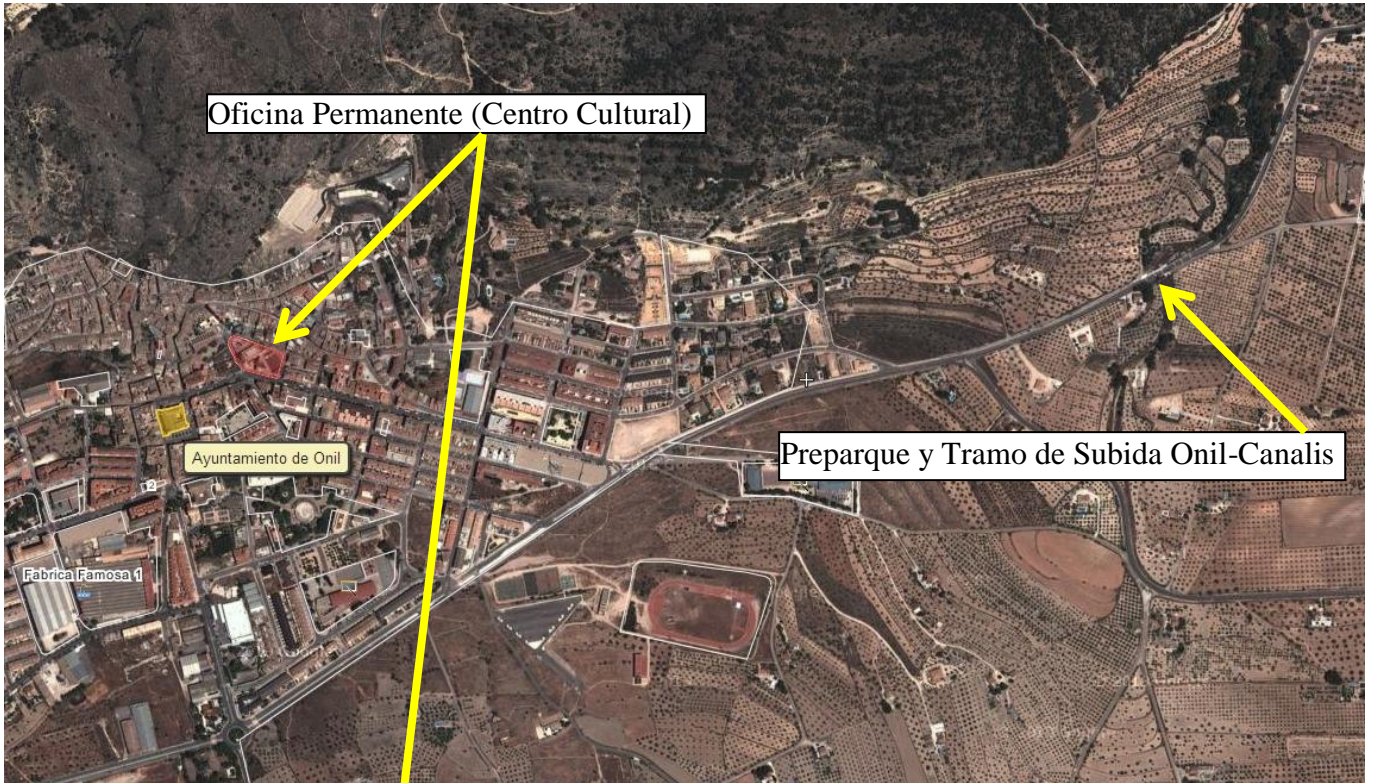

Plano de Verificaciones, Parque Cerrado, Oficina Permanente y lugar de la Entrega de Trofeos



Oficina Permanente – Verificaciones Administrativas
Secretaría – Comisarios Deportivos

**Centro Cultural de Onil
Avd. Constitución. 23**

Coordenada	Valor
UTM	30 S 702636 4278301
MGRS	31SBC97367830
G M S.s	38 37 48.4 N, 00 40 19.5 E
G M.m	38 37.807 N, 00 40.325 E
G.g	38.63011, -0.67209



Verificaciones Técnicas – Parque Cerrado

**Verificaciones Técnicas
Avd. Constitución, 90**

Coordenada	Valor
UTM	30 S 702956 4278225
MGRS	31SBC97047822
G M S.s	38 37 45.7 N, 00 40 06.4 E
G M.m	38 37.761 N, 00 40.106 E
G.g	38.62935, -0.66843885



Comienzo del Parque de Pre-Salida y Asistencia

**Inicio Parque de Pre-Salida
CV-803 Km. 0,200**

Coordenada	Valor
UTM	30 S 703740 4278372
MGRS	31SBC96267837
G M S.s	38 37 49.8 N, 00 39 33.8 E
G M.m	38 37.829 N, 00 39.564 E
G.g	38.63048816, -0.65939679



Final del Parque de Pre-Salida y Asistencia

**Final Parque de Pre-Salida
CV-803 Km. 0,730**

Coordenada	Valor
UTM	30 S 704238 4278839
MGRS	31SBC95767883
G M S.s	38 38 04.5 N, 00 39 12.7 E
G M.m	38 38.075 N, 00 39.212 E
G.g	38.63457782, -0.6535333

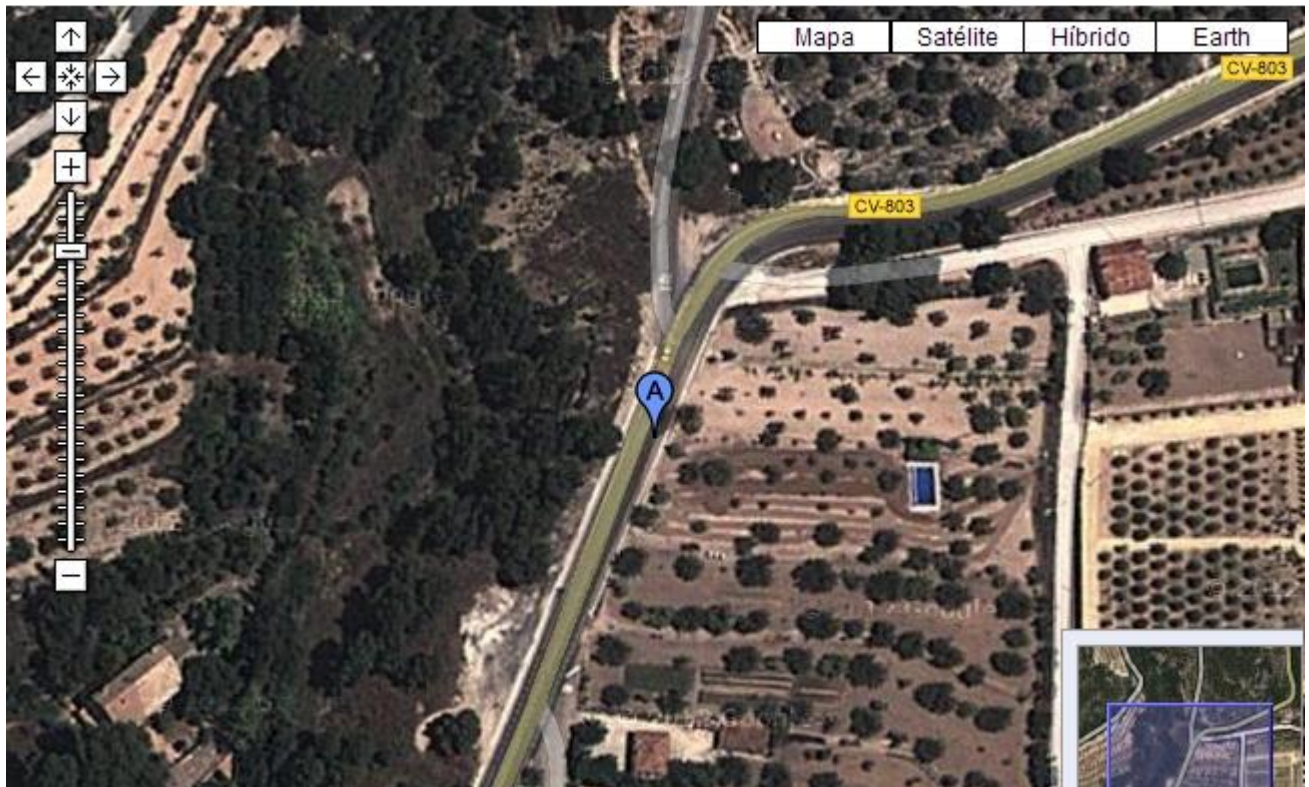

Salida del Tramo Subida Onil-Canalís
DIRECCIÓN DE CARRERA

**Salida del Tramo
DIRECCIÓN DE CARRERA
CV-803 Km. 0,890**

Coordenada	Valor
UTM	30 S 704343 4278908
MGRS	31SBC95657890
G M S.s	38 38 06.6 N, 00 39 08.3 E
G M.m	38 38.111 N, 00 39.139 E
G.g	38.63517531, -0.65231189

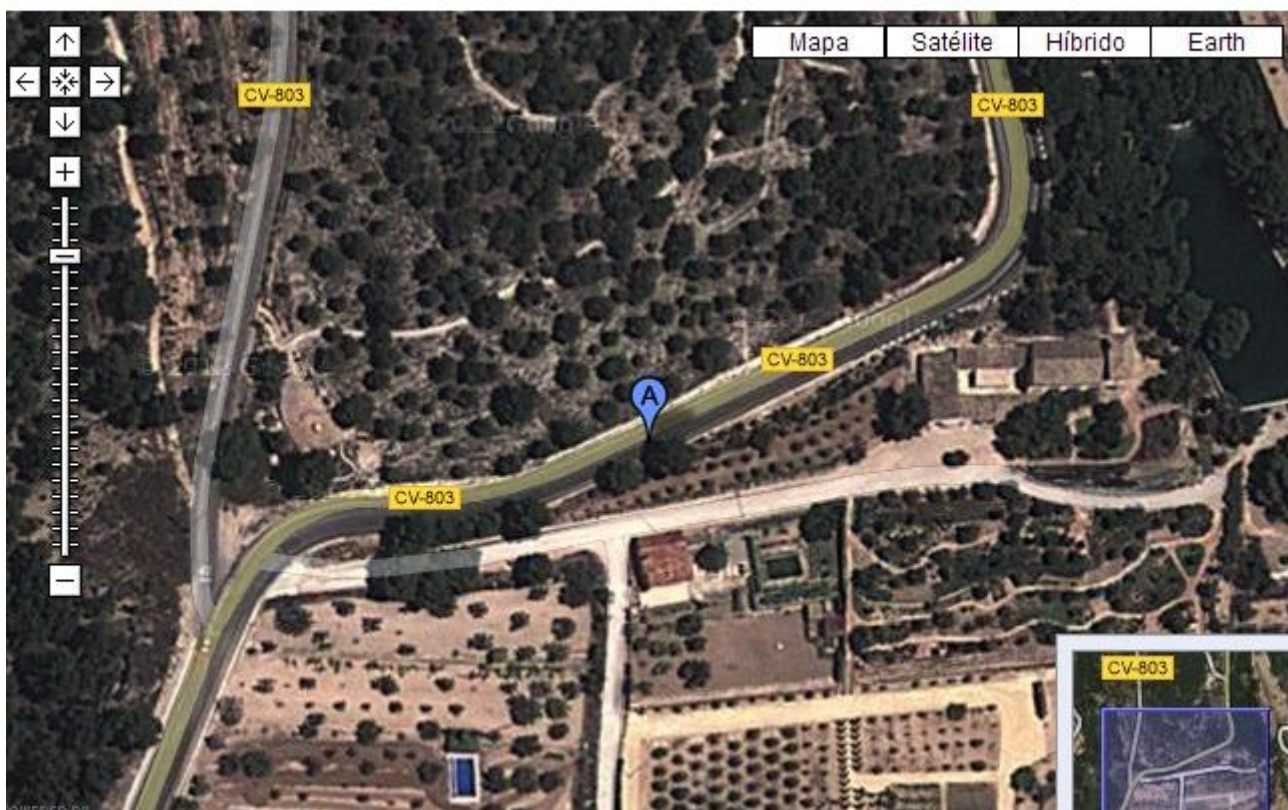

Tramo Subida Onil-Canalís

**Tramo Subida Onil-Canalís
4.500 mts**



Punto Radio de Seguridad R-1

Radio - 1
A 580 mts de la Salida
Situado a la Izquierda,
antes del guardarrail

Coordenada	Valor
UTM	30 S 704511 4279394
MGRS	31SBC95487939
G M S.s	38 38 22.3 N, 00 39 00.9 E
G M.m	38 38.371 N, 00 39.015 E
G.g	38.63951862, -0.65024231



Punto Radio de Seguridad R-2

Radio - 2
A 1.340 mts de la Salida.
Situado a la Derecha, zona
de tierra de acceso a 2
caminos

Coordenada	Valor
UTM	30 S 704815 4279914
MGRS	31SBC95187991
G M S.s	38 38 38.9 N, 00 38 47.8 E
G M.m	38 38.648 N, 00 38.796 E
G.g	38.64412585, -0.64660184

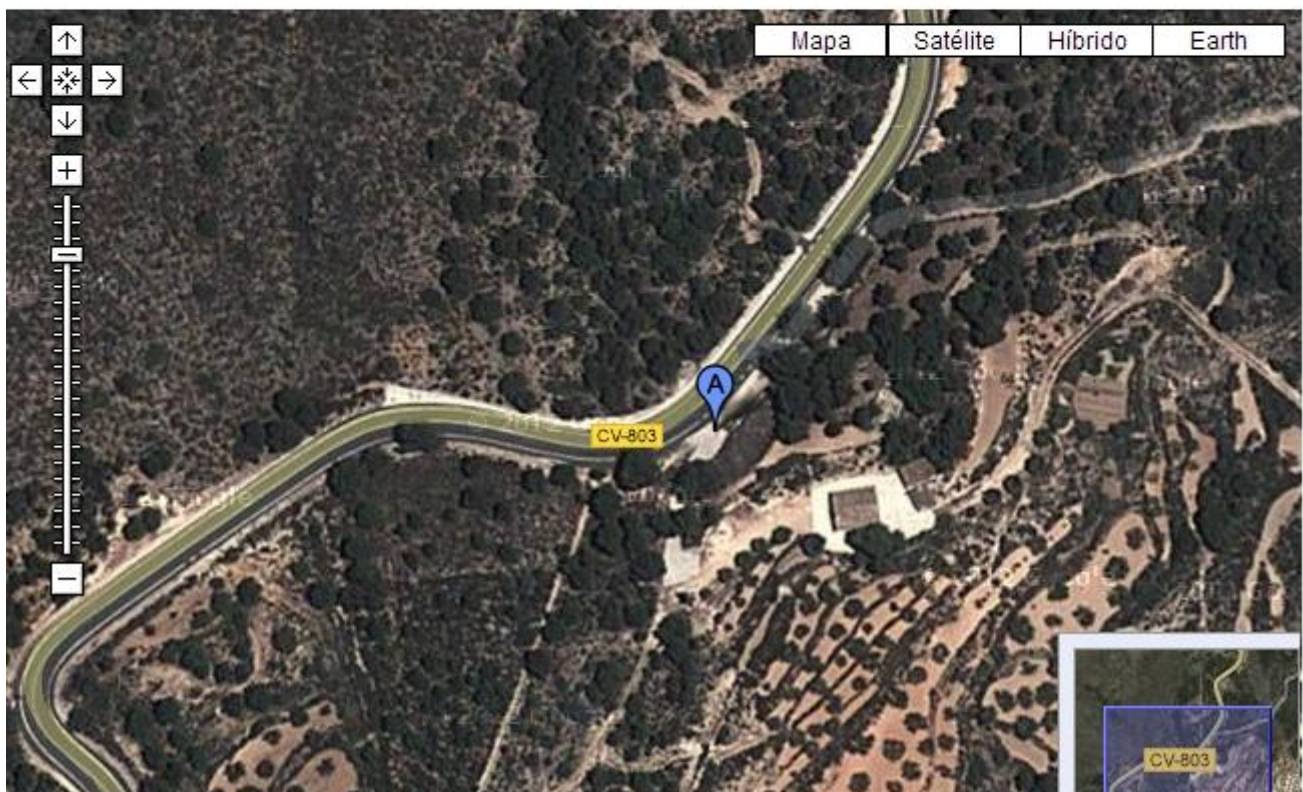

Punto Radio de Seguridad R-3

Radio - 3

A 1.900 mts de la Salida.
Situado a la Izquierda,
sobre zona de tierra en
bifurcación antigua Ctra.

Coordenada	Valor
UTM	30 S 704798 4280417
MGRS	31SBC95208041
G M S.s	38 38 55.2 N, 00 38 47.9 E
G M.m	38 38.920 N, 00 38.799 E
G.g	38.64866045, -0.646645



Punto Radio de Seguridad R-4

Radio - 4

**A 2.680 mts de la Salida.
Situado a la Izquierda, en
camino de tierra después
de la casa. Delante cadena.**

Coordenada	Valor
UTM	30 S 704549 4280522
MGRS	31SBC95458052
G M S.s	38 38 58.8 N, 00 38 58.1 E
G M.m	38 38.980 N, 00 38.968 E
G.g	38.649669, -0.64947



Punto Radio de Seguridad R-5

Radio - 5
A 3.730 mts de la Salida.
Situado a la Derecha, en
descampado de tierra.

Coordenada	Valor
UTM	30 S 704733 4281078
MGRS	31SBC95268107
G M S.s	38 39 16.7 N, 00 38 49.9 E
G M.m	38 39.278 N, 00 38.832 E
G.g	38.6546279, -0.6472



META de la Subida Onil-Canalís

**META del Tramo
PK. 5,450 de la CV-803
A 4500 mts de la Salida.
Linea blanca marcada en el suelo.**

Coordenada	Valor
UTM	30 S 704481 4281402
MGRS	31SBC95518140
G M S.s	38 39 27.4 N, 00 38 60.0 E
G M.m	38 39.456 N, 00 39.000 E
G.g	38.6576, -0.649998

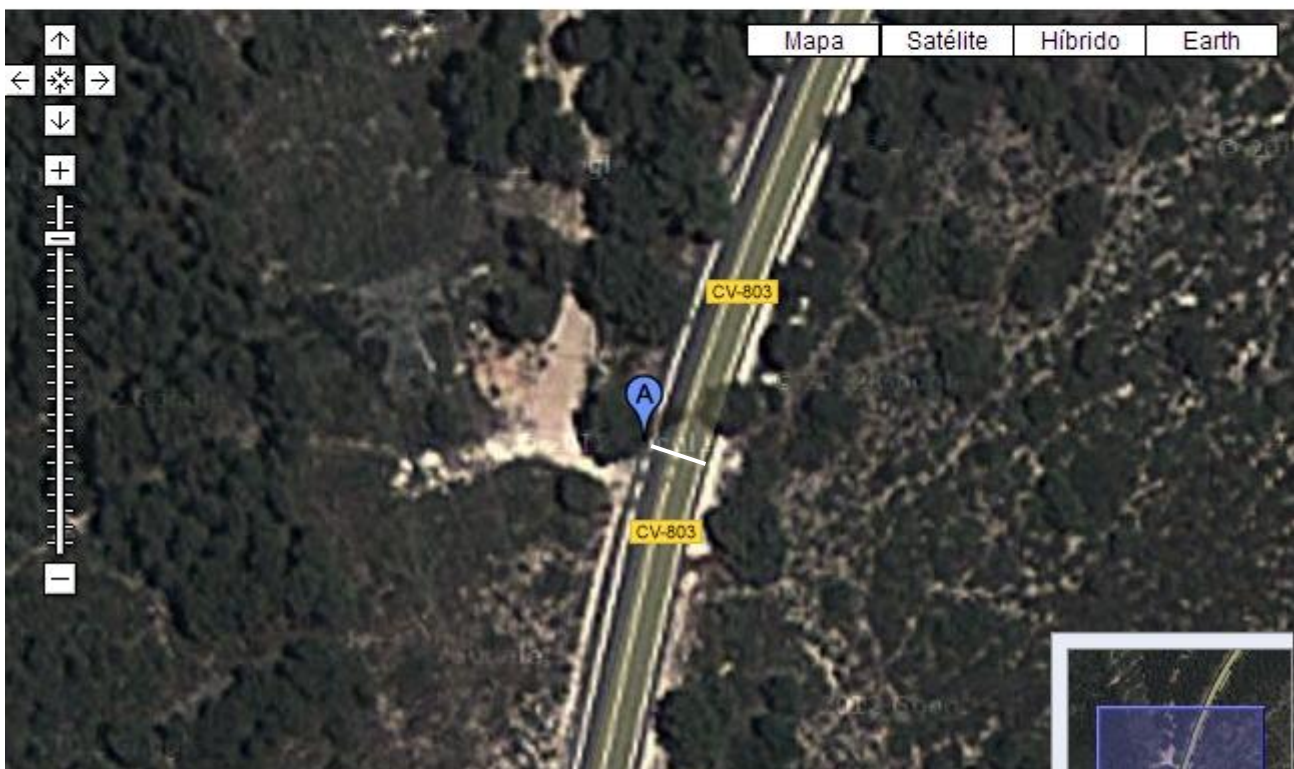

Corte de Crta. para Tráfico de la Subida Onil-Canalís

**Corte de Carretera por Tráfico por
la META del Tramo
PK. 6,000 de la CV-803
A <1 Km de la Meta.**

Coordenada	Valor
UTM	30 S 704884 4282183
MGRS	31SBC95118218
G M S.s	38 39 52.3 N, 00 38 42.5 E
G M.m	38 39.872 N, 00 38.708 E
G.g	38.66454107, -0.64513857

