



Automovil Club Alicante

REGLAMENTO PARTICULAR

I RALLYE DE ALICANTE ALMENDROS EN FLOR

Rallye de Regularidad para vehículos Clásicos, Deportivos y de Época

Puntuable:





CAPITULO I – ORGANIZACIÓN

ARTICULO 1.- ORGANIZACION

1.1.- El AUTOMOVIL CLUB DE ALICANTE, organiza para el día **9 DE MARZO** el: **I RALLYE ALICANTE ALMENDROS EN FLOR CLASSIC**, Rallye de Regularidad en carreteras abiertas para turismos clásicos, históricos y de época.

1.2.- ORDEN DE RELACION

Serán de aplicación, por orden de relación, los siguientes reglamentos:

- La legislación española en materia de Tráfico y Circulación de Vehículos. (R.D. 1428/2003)
- Este Reglamento particular.
- Dispuesto en el Reglamento General del TRL 2013

ARTÍCULO 2.- DEFINICION DE LAS PRUEBAS

2.1.- I RALLYE DE ALICANTE ALMENDROS EN FLOR CLASSIC consistirá de una etapa con un recorrido total de 224,11 Km. y varios tramos de regularidad con un total de 104,01 Km. cronometrados con Autosalida de los participantes, controles secretos y en carretera abierta a la circulación normal a velocidad media impuesta.

2.2.- Las velocidades medias de los tramos cronometrados será igual o inferior a 49,9 km/h..

2.3.- Los participantes deberán respetar, durante todo el recorrido del **I RALLYE DE ALICANTE ALMENDROS EN FLOR CLASSIC**, las normas del Código de Circulación y el reglamento particular del evento.

ARTÍCULO 3.- VEHICULOS ADMITIDOS

3.1.- Podrán ser admitidos los turismos fabricados, comercializados o matriculados 25 años antes del día de la celebración de la prueba.

-Los vehículos deberán cumplir las normativas vigentes para su circulación por las vías públicas.

- Los vehículos deberán ir provistos de un extintor de al menos 1 Kg., de dos calzos para ruedas, los preceptivos triángulos de señalización y un chaleco reflectante para cada uno de los miembros del equipo.

-Antes del inicio de la prueba, la Organización efectuará un control técnico de los vehículos, en el que se exigirá, como mínimo, Permiso de Circulación, ITV y seguro Obligatorio del vehículo, así como el Permiso de Conducción del conductor.

-Los participantes extranjeros, deberán acreditar la validez de su seguro y permiso de conducción en España.

3-2.- Categorías; El A.C.A. como organizador establece las siguientes Categorías y Clases:

3-2-1 Categorías:

A criterio del Organizador se podrá establecer una Categoría llamada Open para vehículos fabricados entre el 10/03/88 y 09/03/93.

3-2-2 Clases: De acuerdo a la edad se establecen las siguientes;

- A vehículos construidos antes de 31-12-1904
- B vehículos construidos entre 1-01-1905 y 31-12-1918
- C vehículos construidos entre 1-01-1919 y 31-12-1930
- D vehículos construidos entre 1-01-1931 y 31-12-1945
- E vehículos construidos entre 1-01-1946 y 31-12-1960
- F vehículos construidos entre 1-01-1961 y 31-12-1970
- G vehículos construidos entre 1-01-1971 y 31-12-1979
- H vehículos construidos entre 1-01-1980 y 09-08-1988

ARTICULO 4.- PARTICIPANTES ADMITIDOS

4.1.- Serán admitidos a participar:

- Como conductores, los poseedores del correspondiente Permiso de Conducción en vigor.
- Como acompañantes, sólo se requiere ser mayor de 18 años o entre 12 y 18 con permiso paterno o tutor por escrito, que dicho permiso tiene que presentarlo a la Administración el día de la prueba. Se hará responsable al **PILOTO** de ese acompañante de que ese permiso exista y de toda su responsabilidad.

Puntuarán en las distintas clasificaciones según efectúen su inscripción, como conductor o acompañante.

4.2.- El **AUTOMOVIL CLUB DE ALICANTE** se reserva el derecho a rechazar una inscripción sin tener que justificar su decisión.

ARTICULO 5.- SEGUROS

5.1.- El **AUTOMOVIL CLUB DE ALICANTE** tiene contratada una Póliza de Seguros de Responsabilidad Civil con una cobertura mínima de 600.000 €.

ARTICULO 6.- INSCRIPCIONES

6.1.- Las inscripciones del rally deberán ser remitidas obligatoriamente antes de las 20'00 h. del miércoles 6 de marzo 2.013 a la secretaria de la prueba sita en:



Automóvil Club Alicante

Av. de la Condomina, 26

03016 Alicante

Tel: 618 12 02 27

ó a la dirección de correo electrónico: acalicante@gmail.com

6.2.- En toda inscripción deberá figurar y adjuntar:

- Nombre, domicilio, DNI o Pasaporte y número de teléfono del conductor y acompañante.
- Club al que pertenece.
- Matricula, Marca, modelo y año de fabricación del vehículo.
- Fotocopia de la ficha técnica con la ITV en vigor.
- Fotocopia del recibo del seguro que cubra al menos el tiempo en el que transcurre la prueba.
- Justificante del ingreso de los derechos de inscripción con el nombre del piloto.
- Fotografía del vehículo

6.3.- El número máximo de vehículos participantes admitidos es de 70.

6.4.- El importe de los derechos de inscripción se establece en 120 € aceptando la publicidad del Organizador, y 190 € si no se aceptan. El plazo de recepción de los mismos será hasta las 20'00 h. del miércoles 6 de marzo 2013 ó una vez llegado a 70 inscripciones, que deberán ser ingresados en: La CCC: 2090 3028 91 0200064910 con la referencia I RALLYE ALICANTE ALMENDROS EN FLOR CLASSIC.

6.5.- La lista de inscritos, se confeccionará según se indica en el Reglamento del TRL 2013.

6.6.- Una vez cerrado el plazo de inscripción, los cambios en el equipo (conductor, acompañante o vehículo) deberán ser expresamente autorizados por el **AUTOMOVIL CLUB DE ALICANTE**.

6.7.- La salida se efectuará según el orden creciente de los números de dorsal.

ARTICULO 7.- DIRECCION DEL RALLYE

7.1.- La organización del

I RALLYE DE ALICANTE ALMENDROS EN FLOR CLASSIC

COMITÉ ORGANIZADOR

- | | | |
|-------------------------------|------------------------------|----------------|
| • DIRECTOR DE LA PRUEBA: | Fernando Corral Martínez | - 52.514.152-T |
| • SECRETARIO: | Andrés Rodríguez Díaz | - 21.468.944-P |
| • COMISARIO: | José María Ruiz Robles | - 21.472.719-B |
| • RESPONSABLE SEGURIDAD VIAL: | Roberto Pesquera Montalvo | - 51.334.569-H |
| • ASESOR: | José Antonio Nicolás Jiménez | |
| • RUTOMETRO: | Eduardo Blanquer Avilés | |
| | Aurelio Grau Follana | |
| LOGISTICA: | José Cermeño Giménez | |
| | Francisco Rodríguez Cruz | |
| SEGURIDAD: | José Daniel Sánchez Sánchez | |
| | Ildelfonso Tortosa Guardiola | |
| PRENSA: | José Luis Pérez Aranda | |

CAPITULO II – DESARROLLO DE LA PRUEBA

ARTICULO 8.- VERIFICACIONES

8.1.- Antes de la salida de la prueba, el **AUTOMOVIL CLUB DE ALICANTE** establecerá una verificación técnica sobre las características del vehículo y una administrativa que controlará, al menos, Permiso de Circulación, ITV y Seguro Obligatorio del vehículo, así como el Permiso de Conducción del conductor.

8.2.- En cualquier momento, durante el transcurso de la prueba, podrán efectuarse controles sobre la legalidad de los equipos participantes.

8.3.- Un vehículo podrá no ser autorizado a tomar la salida si, a juicio de la Dirección de la prueba, no ofreciera garantía suficiente para su seguridad de marcha.

8.4.- Se podrá establecer una Ficha de Verificaciones en la que se anotarán los datos del equipo participante, a efectos de facilitar la identificación del equipo y el proceso de verificaciones.

8.5.- El hecho de no superar las verificaciones técnicas y/o administrativas no supondrá, en ningún caso, el derecho a la devolución de los derechos de inscripción.

ARTICULO 9.- PREMIOS Y TROFEOS

9.1.- El **AUTOMOVIL CLUB DE ALICANTE** otorgará trofeos, al menos, a los tres primeros clasificados, conductor y acompañante, en la clasificación general.

ARTICULO 10.- PENALIZACIONES

10.1.- Penalizaciones: Según el Reglamento del Trofeo de Regularidad Levante 2013.

Art. .- DISPOSICIÓN FINAL

Para cualquiera otra cuestión, no contemplada en el presente Reglamento Particular, se estará a lo dispuesto en el Reglamento General del TRL 2013.



ANEXO I: Cuadros Horarios

Cuadro Horario General

FECHA	HORA	ACTO	LUGAR
13-02-2013	09:00	Apertura de Inscripción	www.aconline.net
06-03-2013	20:00	Cierre de inscripción	www.aconline.net
09-03-2013	07:00-08:00	Verif. Admin y Tecnicas	Salida (Paseo Gomis Alicante)
09-03-2013	08:00	Briefing	Salida (Paseo Gomis Alicante)
09-03-2013	08:30	Salida 1 er participante	Salida (Paseo Gomis Alicante)
09-03-2013	14:15	Llegada 1 er participante	Llegada (Parque) Dr. Sapena
09-03-2013	15:00	Comida entrega de premios y trofeos	Restaurante El Sorell
09-03-2013	16:00	Publicación de resultados	Restaurante El Sorell

Cuadro Horario por Secciones

Sec	Localización	Distancia Tramo	Distancia Enlace	Distancia Total	Tiempo Impart	Hora 1er Coche
1	Salida Rallye Alicante					8:30
			26,74	26,74	0:32	9:02
2	T.C. 1	19,24	0,92	20,16	0:32	9:02
						9:34
3	T.C. 2	18,10				9:34
	Entrada Reagrup. Petrer		25,05	43,15	0:52	10:26
4	Reagrupamiento de Petrer				0:34	
5	Salida Reagrup. Petrer					11:00
			45,31	45,31	0:55	11:55
6	T.C. 3	10,62				11:55
			0,40	11,02	0:20	12:15
7	T.C. 4	32,78				12:15
			1,55	34,33	0:55	13:10
8	T.C. 5	23,27				13:10
	Llegada Rallye Alicante		20,13	43,40	1:05	14:15

Distancia TOTAL	104,01	120,10	224,11
------------------------	---------------	--------	--------



Automóvil Club Alicante

HORARIOS SUJETOS A CAMBIOS DE ÚLTIMA HORA POR RAZONES DE FUERZA MAYOR

ANEXO II: Recorrido general

I RALLYE DE ALICANTE ALMENDROS EN FLOR CLASSIC

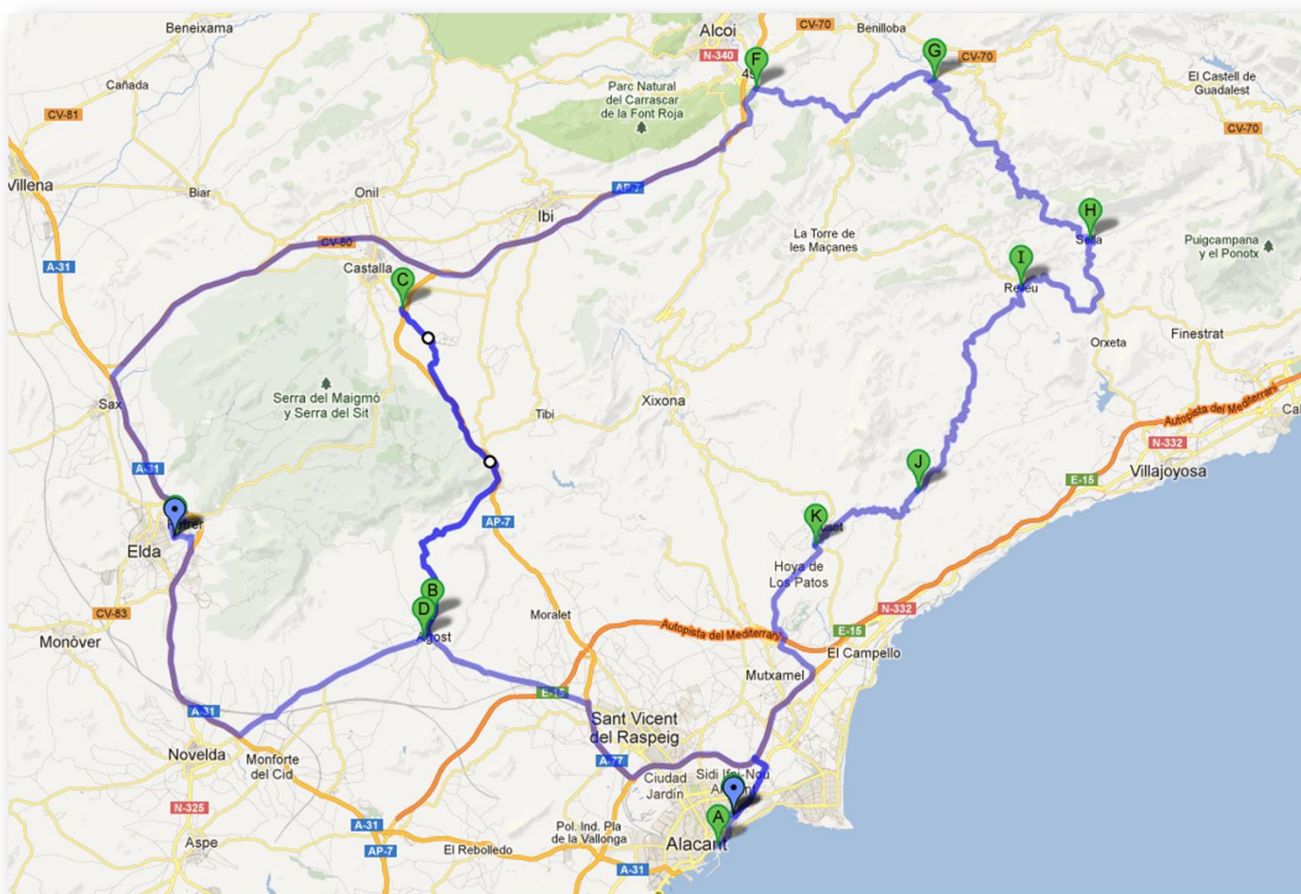

ANEXO III: Plano general de Alicante. Parques de Verificaciones, Salida y Llegada



**PARQUE VERIFICACIONES Y SALIDA
(Paseo de Gomis s/n)**





Automóvil Club Alicante

PARQUE DE LLEGADA
(Calle Dr. Sapena)





ANEXO IV: Tramo de Calibración

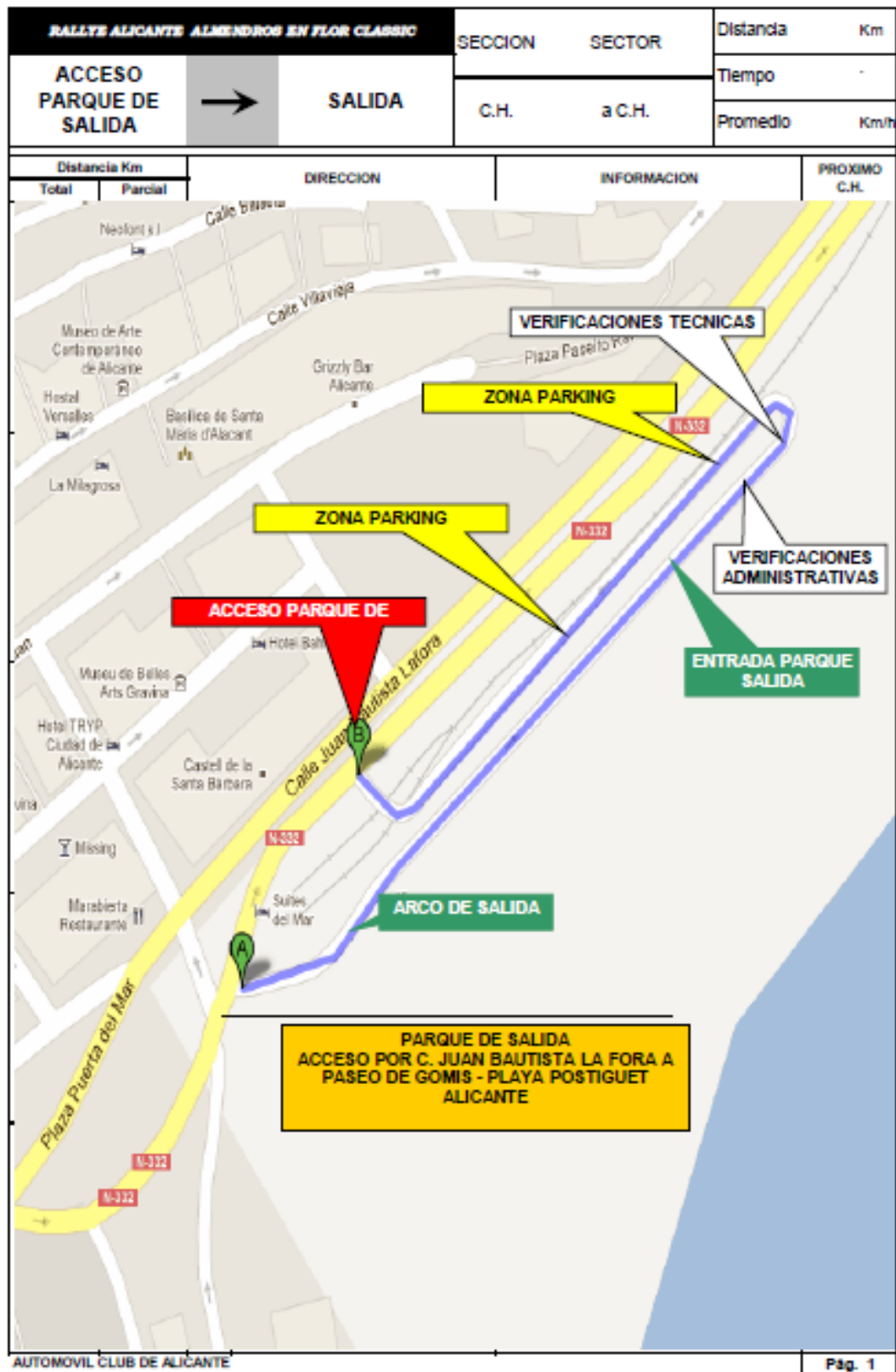

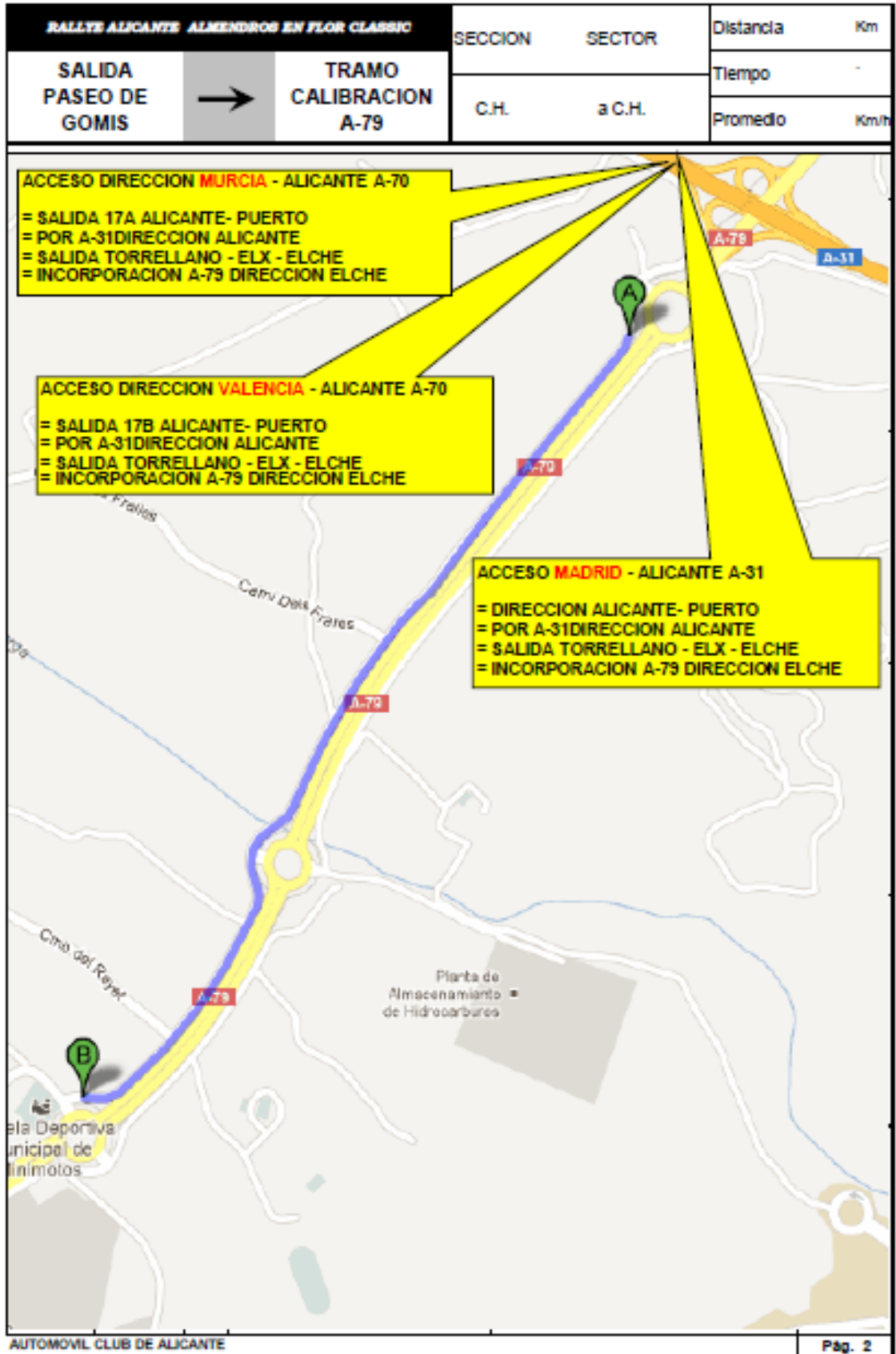



Distancia Km		DIRECCION	INFORMACION	PROXIMO C.H.
Total	Parcial			
RALLYE ALICANTE ALMENDROS EN FLOR CLASSIC SECCION: SALIDA PASEO DE GOMIS → TRAMO CALIBRACION A-79 SECTOR: C.H. a C.H. Distancia: Km Tiempo: - Promedio: Km/h				
0,00	0,00	 1 PLAZA PUERTA DEL MAR AV. CONDE VALLELLANO AV. LORING AV. ELCHE		
2,70	2,70	 2 A31 MADRID A70 VALENCIA MURCIA		
3,00	0,30	 3 INCORPORACION A-31		
4,20	1,20	 4		
4,40	0,20	 5		



RALLYE ALICANTE ALMENDROS EN FLOR CLASSIC		SECCION	SECTOR	Distancia	5,00 Km	
SALIDA PASEO DE GOMIS	→	TRAMO CALIBRACION A-79	C.H.	a C.H.	Tiempo	7:30 "
			Promedio			
Distancia Km		DIRECCION	INFORMACION	PROXIMO C.H.		
Total	Parcial					
5,00	0,60	6				
		7				
0,00	0,00	8	<p>VIA SERVICIO A-79</p>	<p>VIA SERVICIO A-79 LADO DERECHO EN DIRECCION ALICANTE - ELCHE</p>		
2,140	2,140	9	<p>VIA SERVICIO A-79</p>	<p>VIA SERVICIO A-79 LADO DERECHO EN DIRECCION ALICANTE - ELCHE</p>		
		10				



RALLYE ALICANTE ALMENDROS EN FLOR CLASSIC		SECCION	SECTOR	Distancia	Km
TRAMO CALIBRACION A-79	→	SALIDA PASEO DE GOMIS	C.H.	a C.H.	Tiempo
					Promedio
Distancia Km		DIRECCION	INFORMACION	PROXIMO C.H.	
Total	Parcial				
0,00	0.0	 11 A-79	INCORPORACION DESDE FINAL TRAMO CALIBRACION EN VIA SERVICIO A A-79 DIRECCION ALICANTE DESDE FIN TRAMO SEÑAL AVISO STOP		
0,05	0,05	 12 A-79	DIRECCION ALICANTE		
2,75	2,70	 13 A-79			
4,65	1,90	 14 A-31 DIRECCION N-332	 DIRECCION N-332 EXPLANADA		
5,00	0,35	 15	 DIR. VALENCIA CENTRO URBANO		

AUTOMÓVIL CLUB DE ALICANTE

Pág. 5



Automóvil Club Alicante

RALLYE ALICANTE ALMENDROS EN FLOR CLASSICO		SECCION	SECTOR	Distancia	8,30 Km	
TRAMO CALIBRACION A-79	→	SALIDA PASEO DE GOMIS		Tempo	12:45´	
		C.H.	a C.H.	Promedio	40,00 Km/h	
Distancia Km		DIRECCION	INFORMACION	PROXIMO C.H.		
Total	Parcial	<p>N-332 PLAZA DEL MAR</p>	<p>ACCESO PARQUE SALIDA ENTRADA POR JUAN BAUTISTA LA FORA POR DIRECCION PROHIBIDA !!!! OJO TRANVIA !!!!</p>			
8,30	3,30			16		
				17		
				18		
				19		
		20				



ANEXO V: Velocidades Medias

Tramo 1		SECO	MOJADO
Del Km : 0,00	Al Km: 9,69	49,9	45
Del Km : 9,69	Al Km: 10,57	42	37
Del Km : 10,57	Al Km: 19,24	49,9	45

Tramo 2		SECO	MOJADO
Del Km : 0,00	Al Km: 18,10	49,9	45

Tramo 3		SECO	MOJADO
Del Km : 0,00	Al Km: 3,27	49,9	45
Del Km : 3,27	Al Km: 7,42	46	41
Del Km : 7,42	Al Km: 10,62	49	44

Tramo 4		SECO	MOJADO
Del Km : 0,00	Al Km: 1,78	45	40
Del Km : 1,78	Al Km: 2,82	49,9	45
Del Km : 2,82	Al Km: 3,80	30	30
Del Km : 3,80	Al Km: 7,29	45	40
Del Km : 7,29	Al Km: 10,41	49	44
Del Km : 10,41	Al Km: 17,61	45	40
Del Km : 17,61	Al Km: 22,64	49	44
Del Km : 22,64	Al Km: 24,36	30	30
Del Km : 24,36	Al Km: 27,01	49,9	45
Del Km : 27,01	Al Km: 28,59	45	40
Del Km : 28,59	Al Km: 31,60	49,9	45
Del Km : 31,60	Al Km: 32,78	46	41

Tramo 5		SECO	MOJADO
Del Km : 0,00	Al Km: 1,21	43	40
Del Km : 1,21	Al Km: 8,53	49,9	45
Del Km : 8,53	Al Km: 14,54	48	43
Del Km : 14,54	Al Km: 15,77	30	30
Del Km : 15,77	Al Km: 17,95	49	44
Del Km : 17,95	Al Km: 19,07	41	38
Del Km : 19,07	Al Km: 23,27	49	44